# 155 North Wacker Drive

Chicago, Vereinigte Staaten

Lindner

© Lindner, Arnstorf (D)



Lindner

# Projektbeschreibung

Der Wolkenkratzer am 155 North Wacker Drive in Chicago ist mit seinen 45 Stockwerken 194 Meter hoch. Das Gebäude wurde vom U.S. Green Building Council mit dem LEED-CS Gold Zertifizikat ausgezeichnet. Lindner fertigte die Innen- und Außendecke im Eingangsbereich des Gebäudes. Besondere Modifikationen ermöglichen neben dem hohen Designanspruch eine außerordentliche Funktionalität hinsichtlich Wind- und Erdbebenbelastung.

## Allgemein

| | |
|---|---|
| **Gebäudetyp** | Bürogebäude |
| **Fertigstellung** | 2010 |
| **Kunde** | The John Buck Company |
| **Architektur** | Goettsch Partners, Inc. |

# Ausführung der Gewerke

- **Decke**
  Einhängedecken

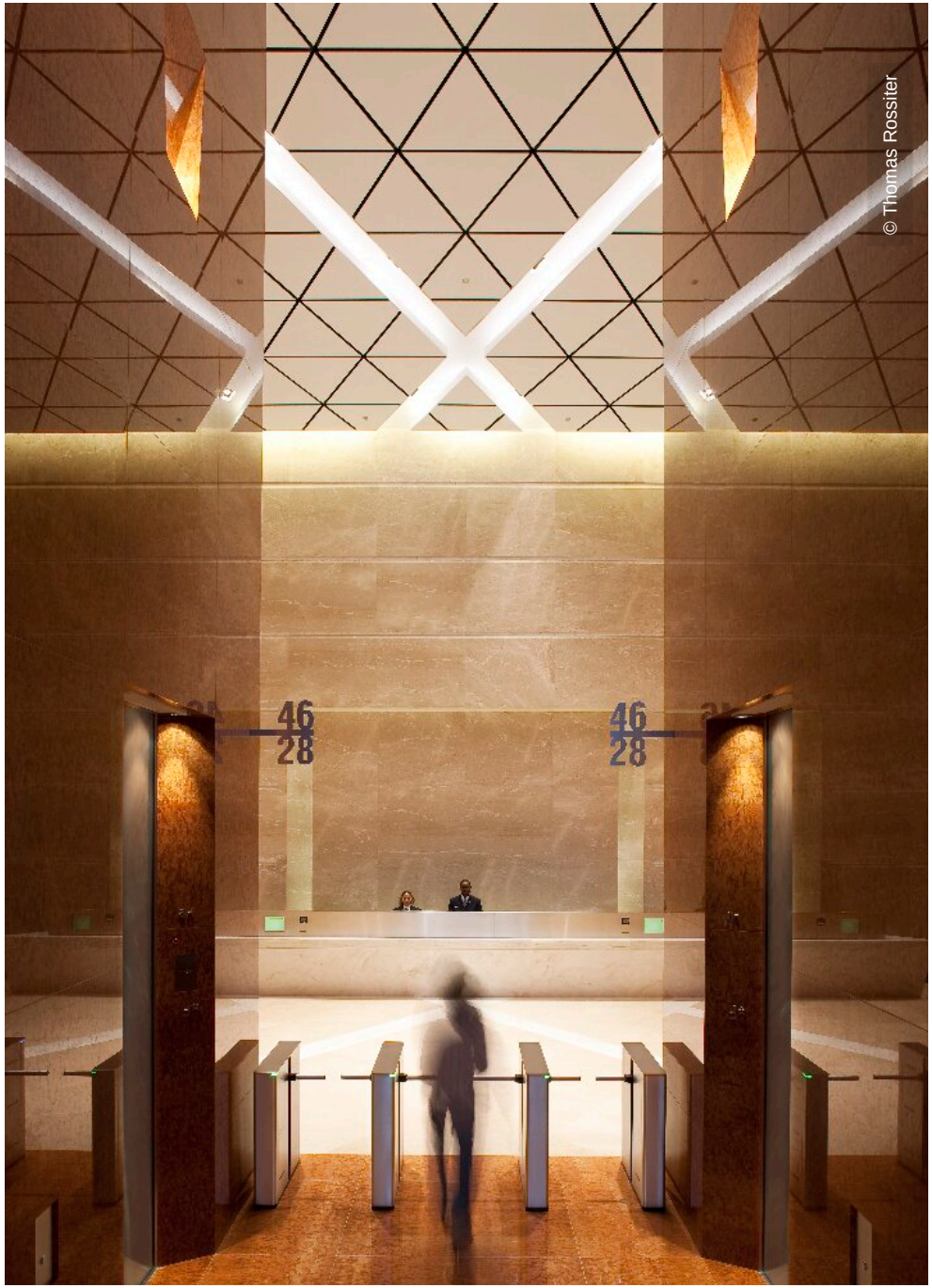


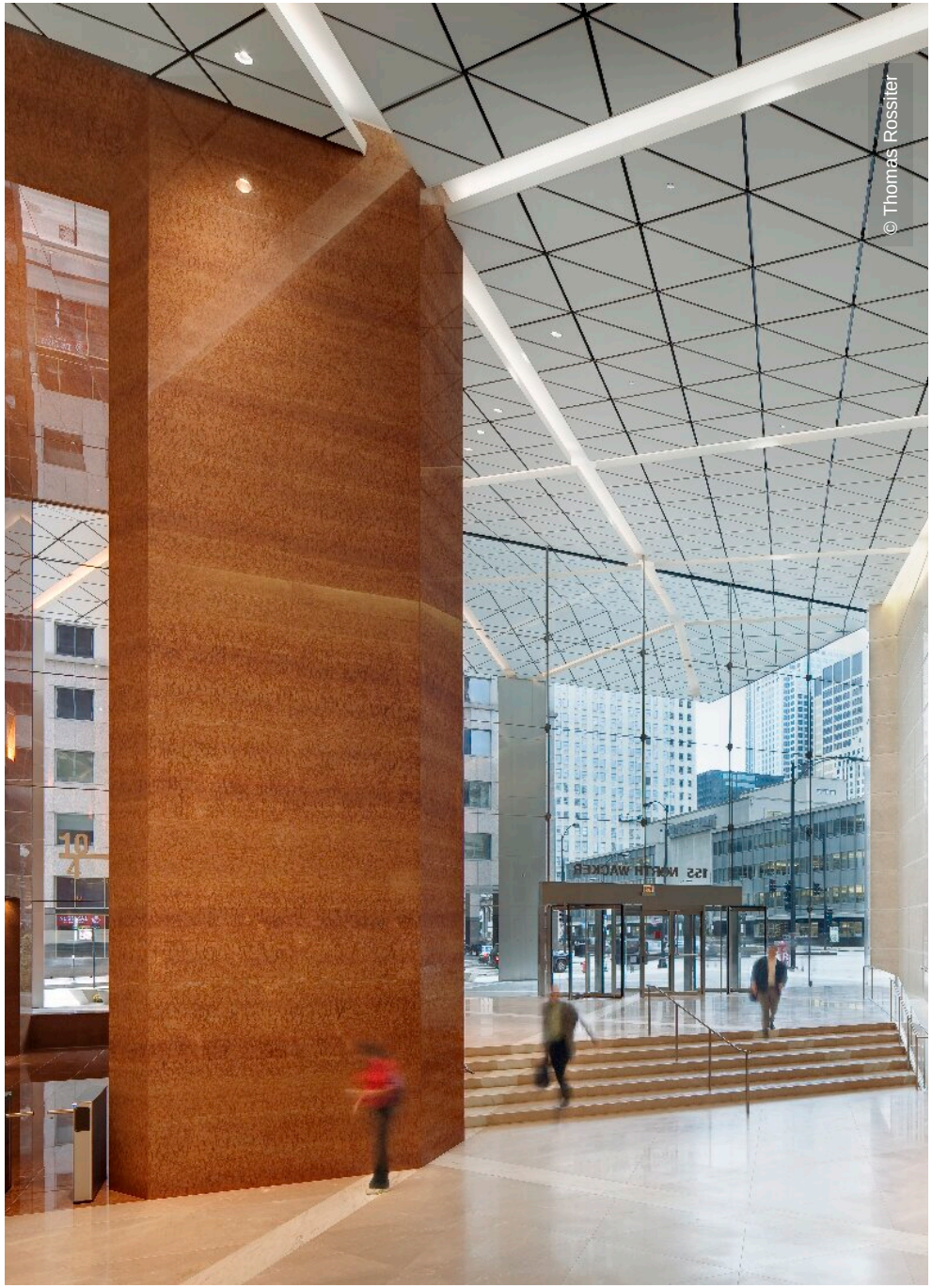




Lindner

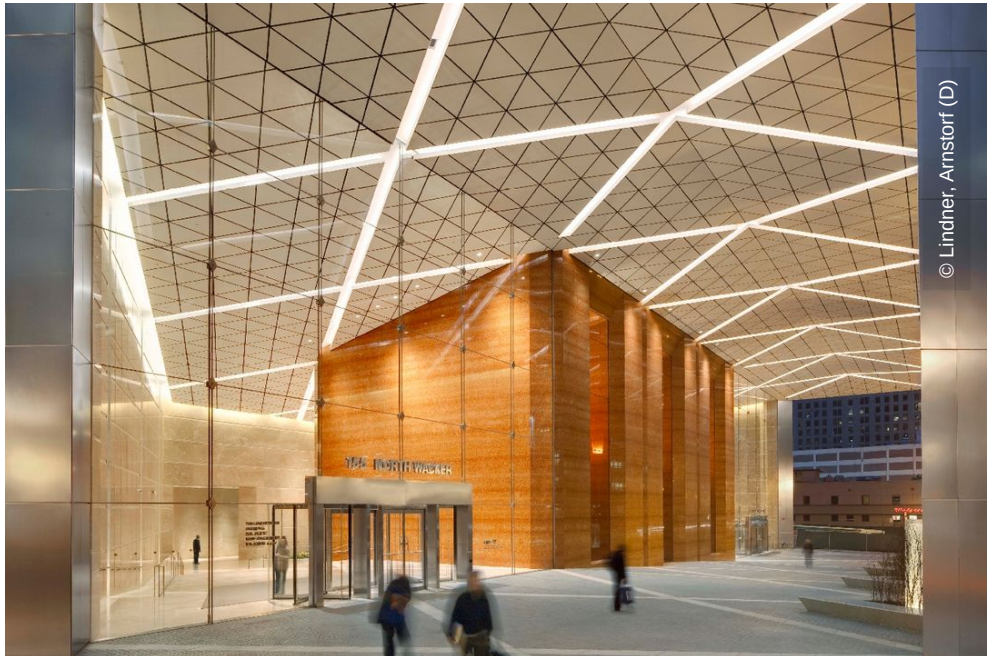


© Lindner, Arnstorf (D)

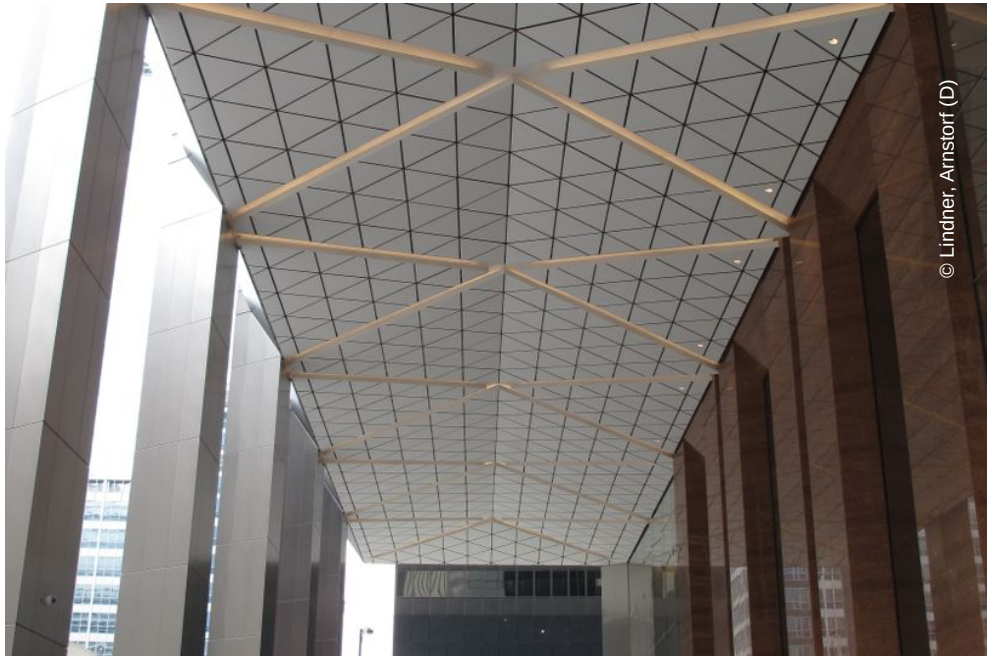

© Lindner, Arnstorf (D)