The Icon

Wien, Österreich

Lindner

© www.Lindner-Group.com

Lindner

Projektbeschreibung

THE ICON VIENNA ist ein Gebäudeensemble aus drei Türmen unterschiedlicher Größe, die durch ein Sockelgebäude miteinander verbunden sind. Hauptnutzungszweck des Ensembles sind Büroflächen, die sich auf rund 74.000 m² in den drei Türmen verteilen. Zusätzlich bietet das Sockelgebäude eine Auswahl an Einzelhandelsgeschäften, Restaurants und einem Fitnessstudio auf einer Fläche von ca. 7.300 m².

Für den Innenausbau von THE ICON VIENNA steuerte Lindner großflächig Trockenbauarbeiten und Metalldecken bei. Darüber hinaus entschied sich einer der Mieter für Lindner Trennwandsysteme zur räumlichen Separation innerhalb seiner Mieteinheiten. Lindner Life Freeze 137 Glastrennwände wurden durchgängig verbaut und mit Holztüren, Vollwänden, Folien sowie teils gebogener Ausführung aufgewertet. Mehrere Raum-in-Raum-Systeme wurden gebaut, um vertrauliche Gespräche und Telefonanrufe zu ermöglichen.

Allgemein

Gebäudetyp	Bürogebäude
Unternehmensbereich	Lindner SE | Wand, Lindner GmbH
Fertigstellung	2019
Kunde	ICON Immobilien GmbH & Co KG
Entwurfsplanung	BEHF - Ebner Hasenauer Ferenczy ZT GmbH, JSWD Architekten
Ausführungsplanung	HNP Architects
Fachplanung Design	Inter-pool Immobilien GmbH

Ausführung der Gewerke

- **Decke**

Einhängedecken	19200 m²

- **Wand**

Systemtrennwände Glas	200 Stk.
Türen für Systemtrennwände	53 Stk.
Systemtrennwände Vollwand	24 Stk.

- **Raum-in-Raum**

  Lindner Cube duo

- Gipskarton Wandsysteme 76000 m²

Lindner

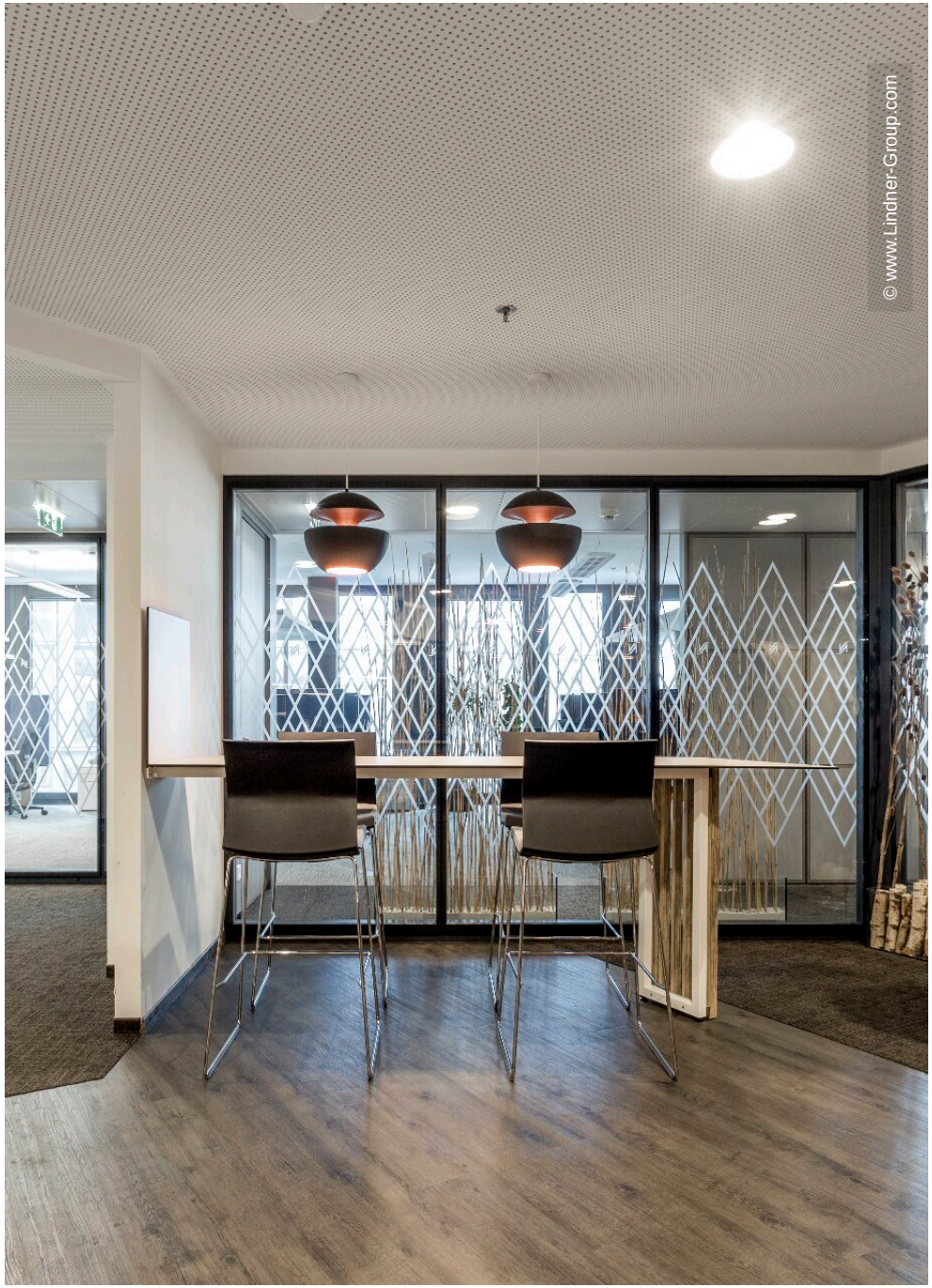

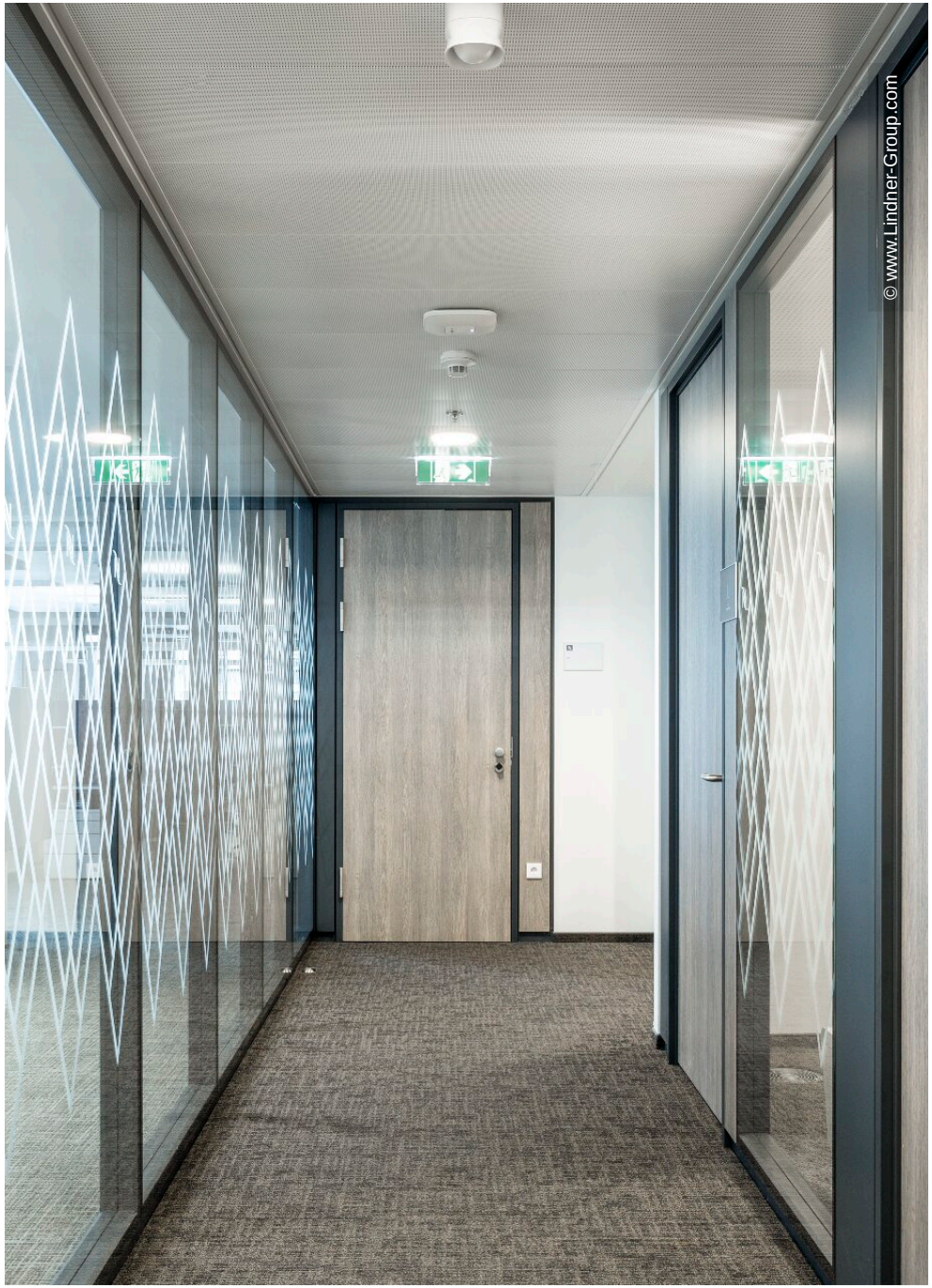

Lindner

© www.Lindner-Group.com

© www.Lindner-Group.com

© www.Lindner-Group.com

© www.Lindner-Group.com

© www.Lindner-Group.com

© www.Lindner-Group.com

© www.Lindner-Group.com

Lindner

Lindner

© www.Lindner-Group.com

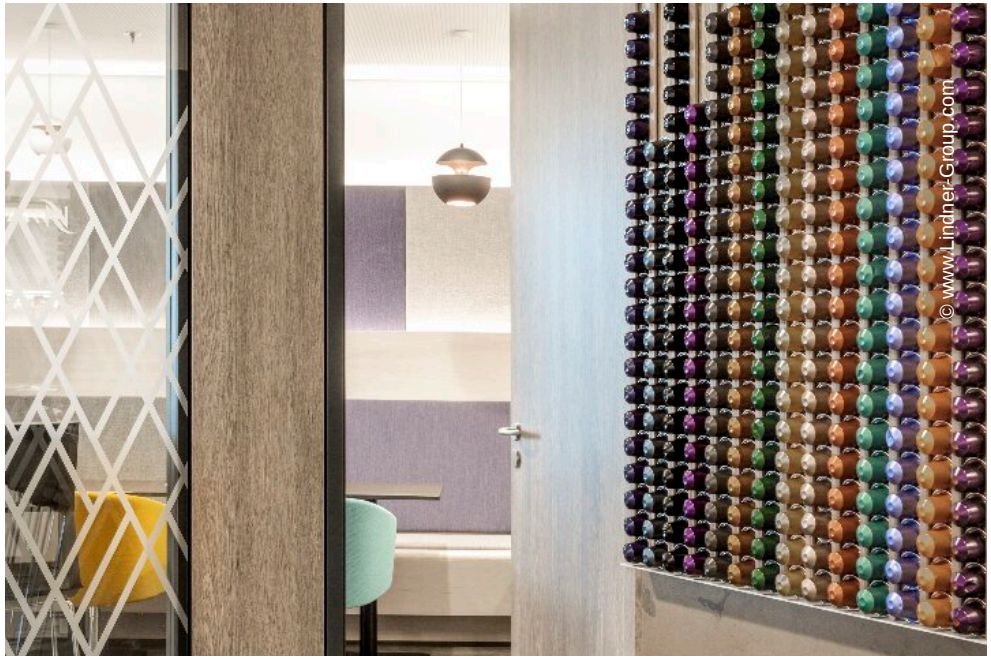
© www.Lindner-Group.com

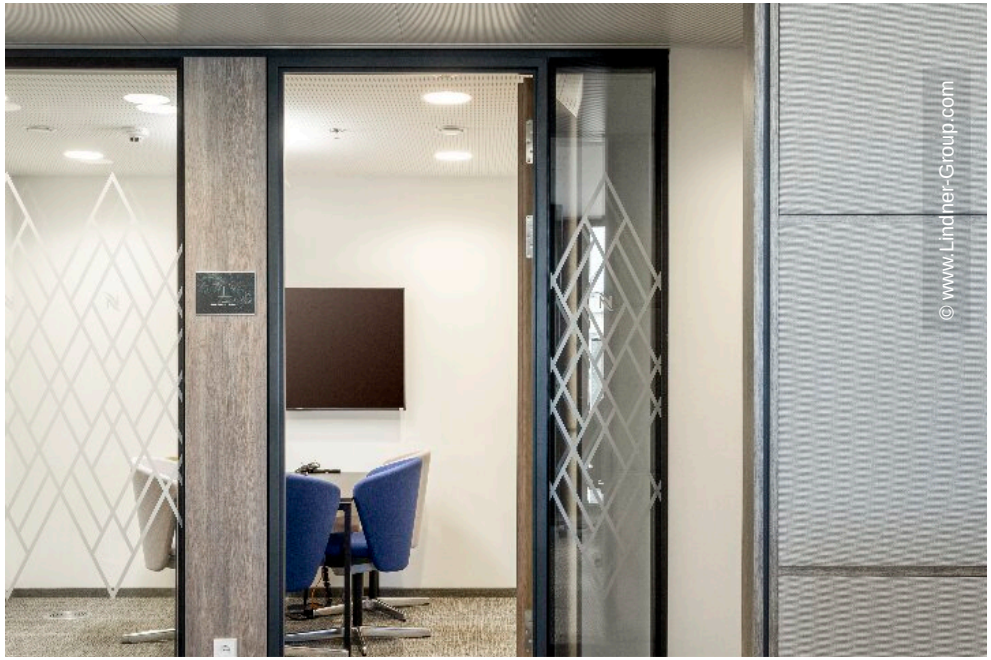
© www.Lindner-Group.com