KGS Niederrad

Frankfurt, Deutschland

Lindner

© www.Lindner-Group.com

Lindner

Projektbeschreibung

Lindner konnte sich an der Modernisierung des Schulgebäudes beteiligen. Dabei wurden die einzelnen Bereiche während des laufenden Schulunterrichts modernisiert. Um hierfür eine schnelle und einfache Umsetzung des Umbauarbeiten zu gewährleistung, entschied sich der Bauherr für den NORIT-Tockenestrich.

Allgemein

Gebäudetyp	Schulen
Unternehmensbereich	Lindner Gipsfaser- und Trockenbau
Fertigstellung	2018
Kunde	KGS Niederrad

Ausführung der Gewerke

- **Trockenbau**

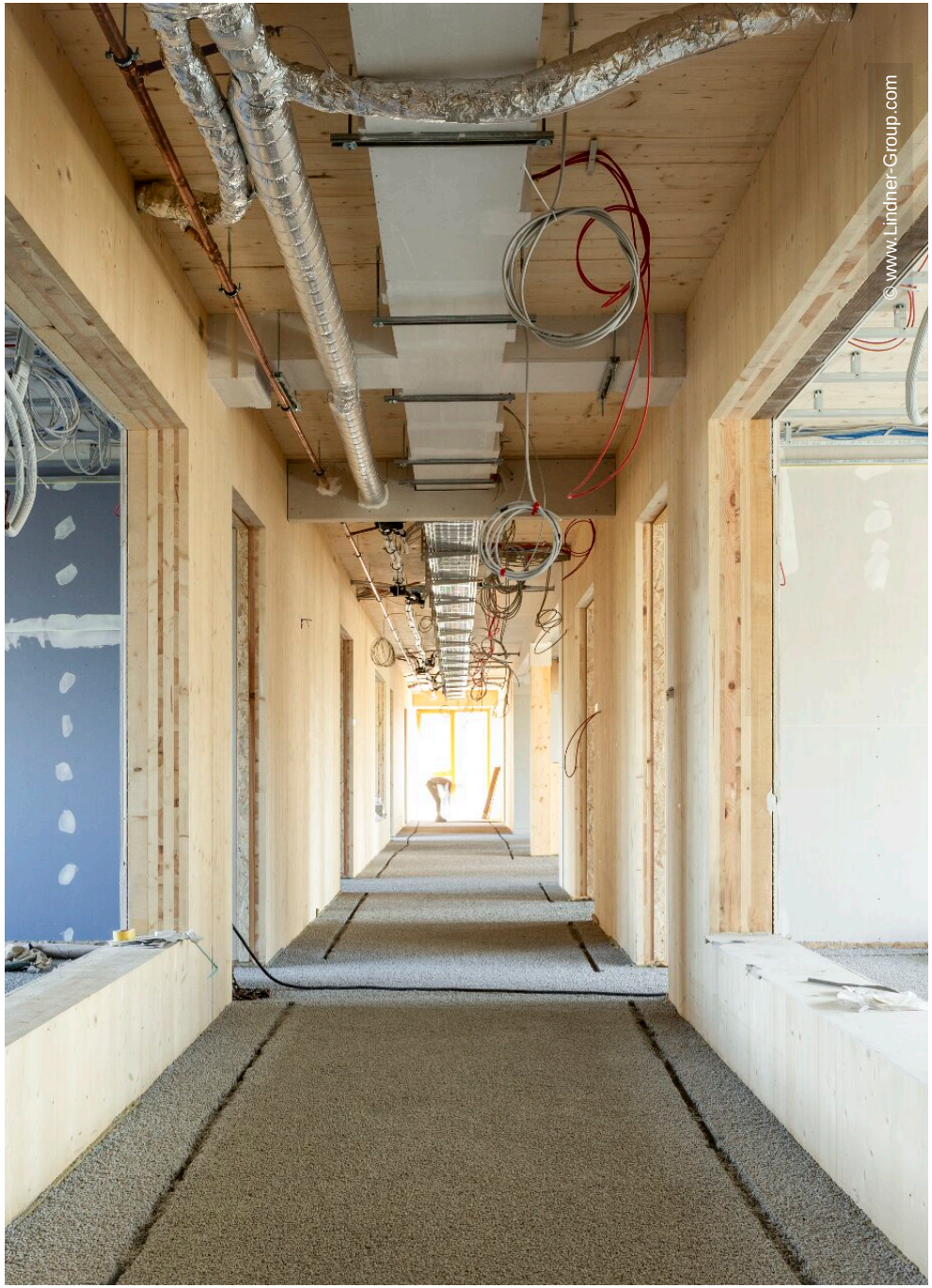
© www.Lindner-Group.com

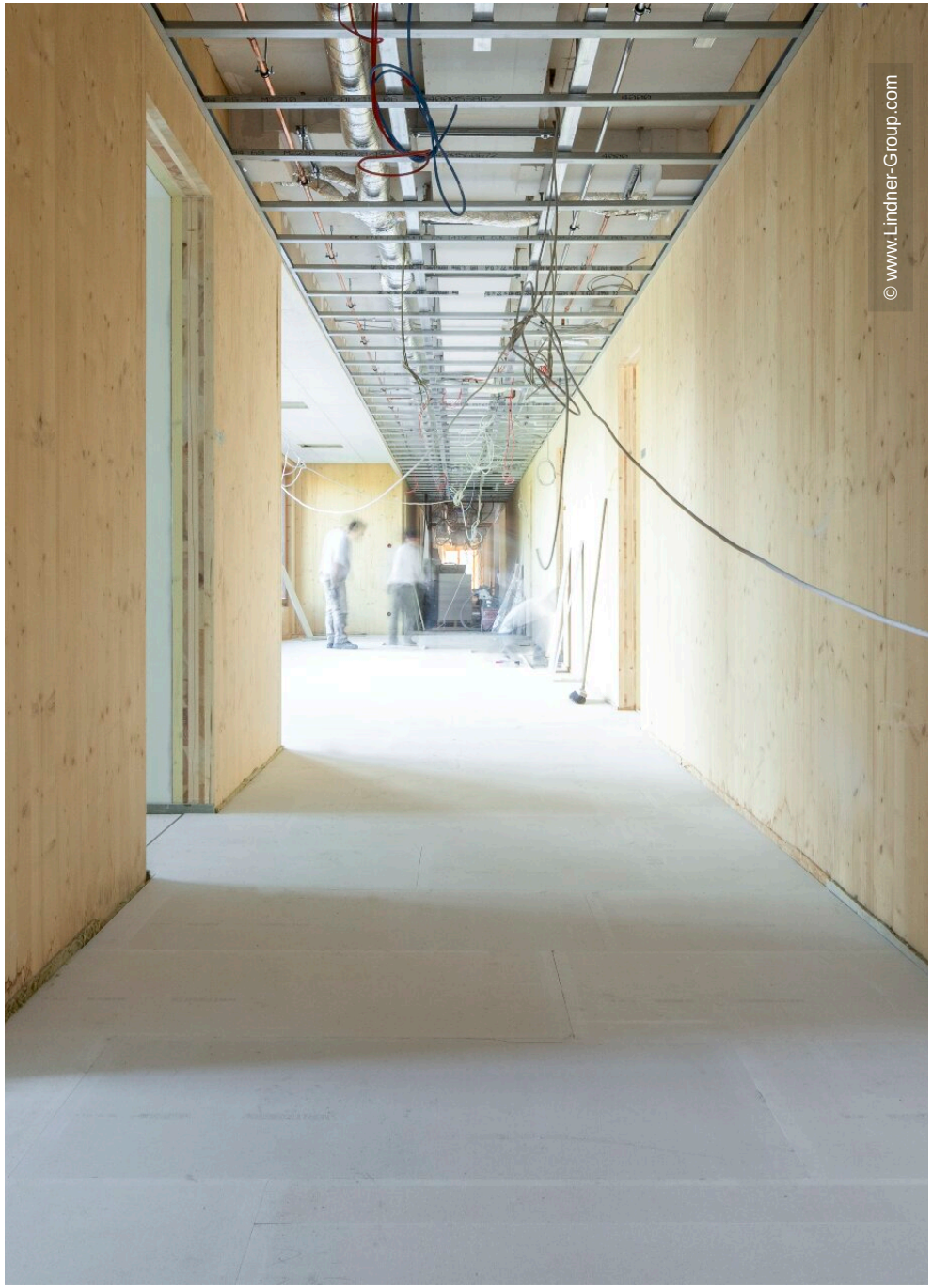
© www.Lindner-Group.com

© www.Lindner-Group.com

© www.Lindner-Group.com

© www.Lindner-Group.com

© www.Lindner-Group.com

Lindner

© www.Lindner-Group.com

© www.Lindner-Group.com

© www.Lindner-Group.com

Lindner

© www.Lindner-Group.com

© www.Lindner-Group.com