Creos Hauptsitz Luxemburg

Luxemburg, Luxemburg

Lindner

© www.Lindner-Group.com

Lindner

Projektbeschreibung

Neuer Hauptsitz für die Creos Luxembourg S.A., Eigentümer und Betreiber von Strom- und Erdgasnetzen in Luxemburg: Der zweiteilige Gebäudekomplex in Merl beheimatet auf insgesamt 19.400 m^2 eine Verwaltung, verschiedene Werkstätten sowie das Lager und die Garage des Betriebszentrums.

Der Firmensitz vereint in besonderem Maße Nachhaltigkeit und Energieeffizienz: Das Gebäude ist DGNB Platin zertifiziert und erfüllt die Standards BBB (Niedrigenergie) sowie CCC (Energieeffizienz). Lindner trug mit einem nachhaltigen Innenausbau wesentlich dazu bei: Viele der verbauten Systemprodukte wie der Doppelboden NORTEC und das Hohlbodensystem FLOOR and more® sind Cradle to Cradle Certified® Silber. Auch die Gewerke Wand und Decke sind besonders nachhaltig: Das in den Büroflächen verbaute Glastrennwandsystem Lindner Life Stereo ist ebenfalls Cradle to Cradle Certified® Silber, die Streckmetalldecke sogar Cradle to Cradle Certified® Gold. Weitere Vollwandtrennwände aus Holz und Metall sorgen für Separation und Privatsphäre im Gebäudeinneren. Die Corona-Pandemie stellte Lindner beim Bau der neuen Firmenzentrale jedoch vor einige Herausforderungen: Innerhalb kürzester Zeit musste auf Verzögerungen in der Lieferkette reagiert und der Montageablauf vor Ort an die neuen Gesundheits- und Sicherheitsrichtlinien angepasst werden. Trotz dieser unerwarteten Herausforderungen konnte die Baustelle durch das gut funktionierende Projektteam zur vollen Zufriedenheit der Architekten und des Kunden abgeschlossen werden.

Allgemein

Gebäudetyp	Verwaltungsgebäude
Unternehmensbereich	Lindner Luxembourg S.à.r.l.
Fertigstellung	2021 - 2020
Architektur	M3 Architects
Bauleitung	Creos Luxembourg S.A.

Ausführung der Gewerke

- **Boden**

  Calciumsulfatplatten
  - FLOOR and more® comfort
  - NORTEC

- **Wand**

  Systemtrennwände Glas
  - Lindner Life Stereo 125
  - Lindner Life Freeze 137

  Systemtrennwände Vollwand
  - Lindner Logic 100 Metal
  - Lindner Logic 100 Timber

- **Decke**

  Streckmetalldecken
  - LMD-St 312

- **Türen**

  Glastüren
  - GTB 100
  - GTB-ADS 80 FR 30

  Aluminium-Rohrrahmentüren
  - ATB 68

© www.Lindner-Group.com

© www.Lindner-Group.com

© www.Lindner-Group.com

© www.Lindner-Group.com

© www.Lindner-Group.com

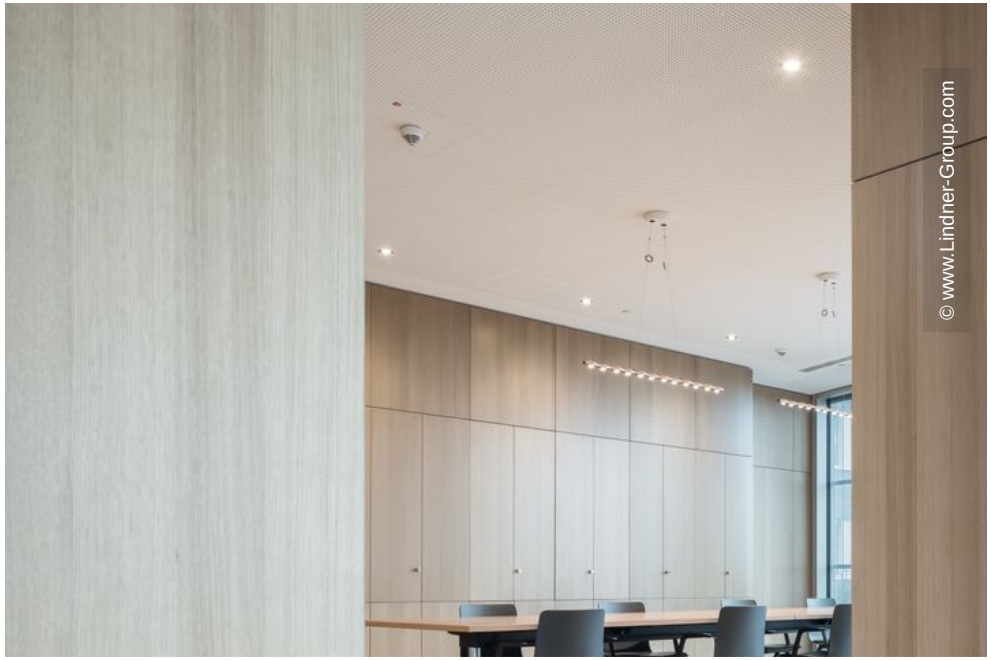
© www.Lindner-Group.com

© www.Lindner-Group.com

© www.Lindner-Group.com

© www.Lindner-Group.com

© www.Lindner-Group.com

© www.Lindner-Group.com

creos
© www.Lindner-Group.com