Creos noveau siège social à luxembourg

Luxembourg, Luxembourg

Lindner

© www.Lindner-Group.com

Lindner

Project Description

Un noveau siège social pour la société Creos Luxembourg S.A., propriétaire et gestionnaire de réseaux d'électricité et de gaz naturel au Luxembourg: Le complexe de bâtiment en deux parties, situé à Merl, abrite sur une surface de 19.400m² une administration, différents ateliers ainsi que l'entrepôt et le garage du centre d'exploitation.

Le siège de l'entreprise allie particulièrement la durabilité et l'efficacité énergétique: le bâtiment est certifié DGNB Platine et répond aux normes BBB (basse énergie) et CCC (efficacité énergétique). Lindner y a largement contribué grâce à un aménagement intérieur durable: beaucoup de produits installés, comme le faux-plancher NORTEC et le plancher creux FLOOR and more®, sont certifiés Cradle to Cradle® Argent. Les cloisons amovibles et les plafonds sont eux aussi particulièrement durables: la cloison vitrée Lindner Life Stereo, installée dans les bureaux, est également Cradle to Cradle® Certified Or. D'autres cloisons pleines en bois et en métal assurent la séparation et l'intimité à l'intérieur du bâtiment.

La pandemie de Corona a toutefois posé quelques défis à Lindner lors de la construction du nouveau siège social: Dans un délai très court, il a fallu réagir aux retards dans la chaîne d'approvisionnement et adapter le déroulement de l'installation sur site aux nouvelles directives en matière de santé et de sécurité. Malgré ces défis inattendus, le chantier a pu être mené à bien grâce à une équipe de projet bien rodée, à l'entière satisfaction des architectes et du client.

General

Type de bâtiment	Bâtiment administratif
Company Division	Lindner Luxembourg S.à.r.l.
Completition	2021 - 2020
Architect	M3 Architects
Construction Management	Creos Luxembourg S.A.

Completed Works

- **Plancher**

  Dalles de sulfate de calcium
  - FLOOR and more® comfort
  - NORTEC

- **Cloisons**

  Cloison de sépararation en verre
  - Lindner Life Stereo 125
  - Lindner Life Freeze 137

  Cloisons de séparation pleine
  - Lindner Logic 100 Metal
  - Lindner Logic 100 Timber

- **Plafond**

  Expanded Metal Ceilings
  - LMD-St 312

- **Portes**

  Porte entièrement en verre
  - GTB 100
  - GTB-ADS 80 FR 30

  Porte à cadre tubulaire en aluminium
  - ATB 68

© www.Lindner-Group.com

© www.Lindner-Group.com

Lindner

© www.Lindner-Group.com

© www.Lindner-Group.com

© www.Lindner-Group.com

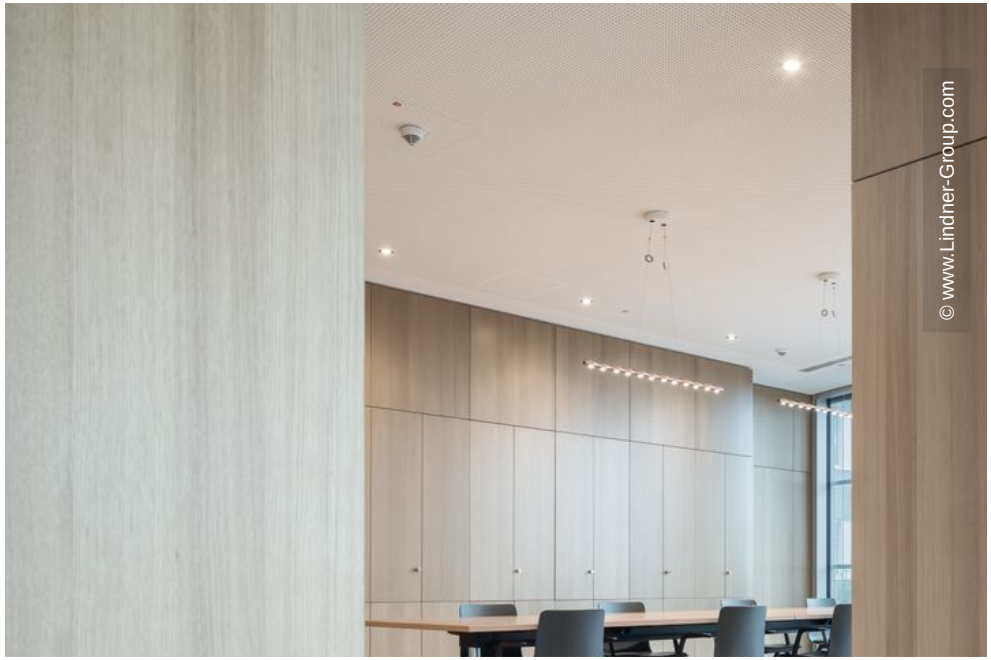
© www.Lindner-Group.com

© www.Lindner-Group.com

© www.Lindner-Group.com

© www.Lindner-Group.com

© www.Lindner-Group.com

© www.Lindner-Group.com

creos
© www.Lindner-Group.com