MUTE+ frame S40

Schallabsorber aus Polyester mit Stoffbezug und Rahmen, eckig, 40 mm

Der Schallabsorber MUTE+ frame S40 überzeugt in vielerlei Hinsicht und lässt keine Wünsche bezüglich Akustik, Nachhaltigkeit und Design offen. Die Optik dieses patentierten Schallabsorbers ist geprägt durch farbliche Akzente, einen sichtbaren Rahmen und gerundete Ecken. Eine umfangreiche Auswahl an Farben und Stoffarten ermöglicht Ihnen kreativen Gestaltungsspielraum. Auch in Form und Größe lässt sich der Schallabsorber auf Wunsch individuell anpassen.

- mineralfaserfrei, allergikerfreundlich
- schadstoffgeprüft nach Oeko-Tex® Standard 100
- recycelbar
- Montage an Decke oder Wand im Innenbereich
- Schallabsorberklasse: A
- gerundete Ecken
- farbliche Akzente durch sichtbaren Rahmen
- viele verschiedene Farben und Stoffarten

Technische Daten

Form		rechteckig
Standardabmessungen	Länge (L)	1.000 mm, 1.500 mm, 2.000 mm
	Breite (B)	1.000 mm
Individuelle Abmessungen	Länge (L)	300 - 3.000 mm
	Breite (B)	300 - 1.500 mm
Höhe		40 mm
Ecke		gerundet, r = 70 mm
Material		Polyester, Wolle
Gewicht		ca. 4,5 kg/m²
Revisionierbarkeit		werkzeuglos abnehmbar

Brandschutz

Baustoffklasse		
Baustoffklasse | Absorber	DIN 4102	B1
Baustoffklasse | Polyester	DIN 4102	B1
Baustoffklasse | Wolle	DIN 4102	B2

Lindner SE | Decke
Bahnhofstraße 29 | 94424 Arnstorf | Deutschland
Telefon +49 8723 20-3679
ceilings@Lindner-Group.com | www.Lindner-Group.com

Wir behalten uns vor, sämtliche Angaben und Informationen jederzeit anzupassen oder zu ändern. Für versehentliche fehlerhafte Angaben ist die Haftung ausgeschlossen. Maßtoleranzen sind unter Einhaltung der gültigen Normen zulässig. Diese Unterlage ist durch das Urheberrecht gesetzlich geschützt. Insbesondere ist eine Bearbeitung, unzulässige Verwertung oder öffentliche Wiedergabe und Verbreitung nicht gestattet. Eine Vervielfältigung oder Weitergabe an Dritte ist nur mit unserer Zustimmung erlaubt.

Akustik

Raumakustik			
äquivalente Schallabsorptionsfläche pro Deckensegel	EN ISO 354		
bewerteter Schallabsorptionsgrad	DIN EN ISO 354	α_w	1,00
Schallabsorberklasse	DIN EN ISO 11654		A
Hinweis	Die Berechnung von α_w kann nur in Anlehnung durchgeführt werden und stellt deshalb lediglich einen Orientierungswert dar.		

Detail

Decke

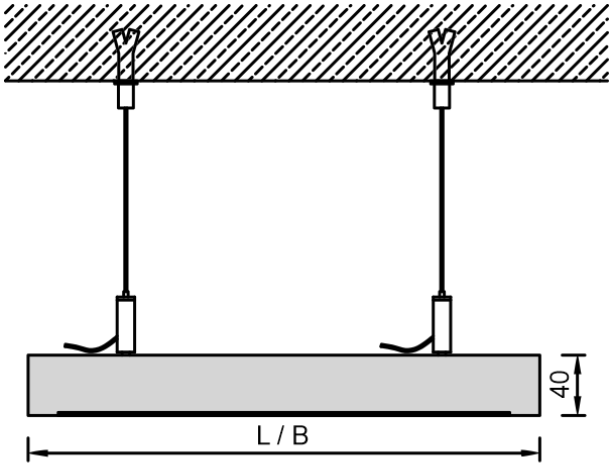

Wand

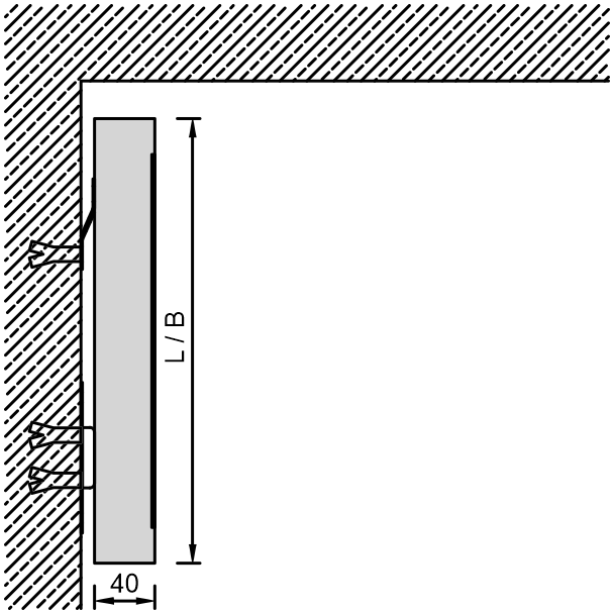

Lindner SE | Decke
Bahnhofstraße 29 | 94424 Arnstorf | Deutschland
Telefon +49 8723 20-3679
ceilings@Lindner-Group.com | www.Lindner-Group.com

Wir behalten uns vor, sämtliche Angaben und Informationen jederzeit anzupassen oder zu ändern. Für versehentliche fehlerhafte Angaben ist die Haftung ausgeschlossen. Maßtoleranzen sind unter Einhaltung der gültigen Normen zulässig. Diese Unterlage ist durch das Urheberrecht gesetzlich geschützt. Insbesondere ist eine Bearbeitung, unzulässige Verwertung oder öffentliche Wiedergabe und Verbreitung nicht gestattet. Eine Vervielfältigung oder Weitergabe an Dritte ist nur mit unserer Zustimmung erlaubt.

Oberflächen

Absorber

white	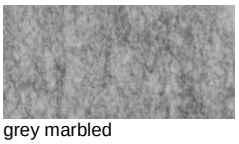 grey marbled	darkgrey marbled	nightgrey marbled	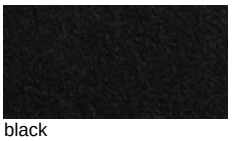 black
Glanzgrad: 4 - 5 GU	Glanzgrad: 3 - 4 GU	Glanzgrad: 2 - 3 GU	Glanzgrad: 1 - 2 GU	Glanzgrad: 1 - 2 GU

Stoff

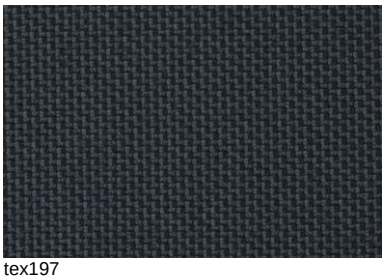
tex197

tex129

tex192

tex155

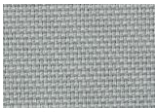
tex199

Material
Polyester

Lichtechtheit
Note 5-6 nach DIN EN ISO 105-B02

Reibechtheit
Note 4-5 nach DIN EN ISO 105-X12

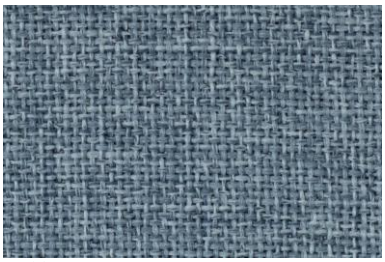
tex231

tex200

tex237

tex215

tex280

Material
Polyester

Lichtechtheit
Note 4 nach DIN EN ISO 105-B02

Reibechtheit
Note 3-4 nach DIN EN ISO 105-X12

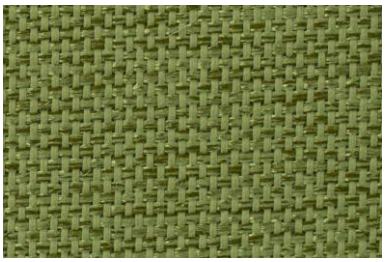
tex362

tex322

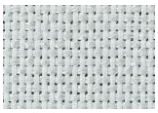
tex359

tex336

tex383

Material
Polyester

Lichtechtheit
Note 5-6 nach DIN EN ISO 105-B02

Reibechtheit
Note 4 nach DIN EN ISO 105-X12

tex466

tex414

tex460

tex427

tex497

Material
Wolle

Lichtechtheit
Note 5-6 nach DIN EN ISO 105-B02

Reibechtheit
Note 4-5 nach DIN EN ISO 105-X12

Hinweis: Die Darstellung der Farben und Strukturen ist nicht verbindlich, da Helligkeit und Kontrast je nach Monitor und Druck variieren können. Unterschiede sind daher möglich. Weitere Stoffe sind auf Anfrage erhältlich.
Durch unterschiedliche Produktionschargen kann es unweigerlich zu Farbdifferenzen der Absorber kommen.
Die Chargen-Ungleichheit ist kein Reklamationsgrund.

Lindner SE | Decke
Bahnhofstraße 29 | 94424 Arnstorf | Deutschland
Telefon +49 8723 20-3679
ceilings@Lindner-Group.com | www.Lindner-Group.com

Wir behalten uns vor, sämtliche Angaben und Informationen jederzeit anzupassen oder zu ändern. Für versehentliche fehlerhafte Angaben ist die Haftung ausgeschlossen. Maßtoleranzen sind unter Einhaltung der gültigen Normen zulässig. Diese Unterlage ist durch das Urheberrecht gesetzlich geschützt. Insbesondere ist eine Bearbeitung, unzulässige Verwertung oder öffentliche Wiedergabe und Verbreitung nicht gestattet. Eine Vervielfältigung oder Weitergabe an Dritte ist nur mit unserer Zustimmung erlaubt.

Anwendungsbeispiele

Absorber darkgrey marbled, Stoff tex237

Absorber darkgrey marbled, Stoff tex237

Absorber grey marbled, Stoff tex280

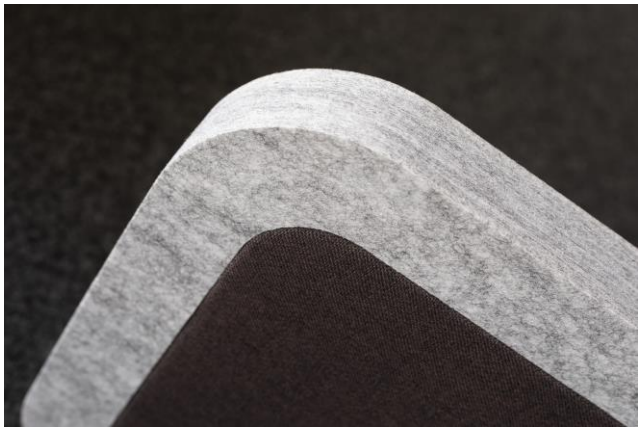

Absorber grey marbled, Stoff tex280

Absorber darkgrey marbled, Stoff tex362

Absorber darkgrey marbled, Stoff tex362

Projektlösungen

Dieses Datenblatt bezieht sich auf die Standardausführung des oben genannten Produkts.
Gerne erarbeiten wir mit Ihnen die passende Lösung für Ihr Projekt. Angepasst an Ihr Bauvorhaben erhalten Sie ein komplett aufeinander abgestimmtes System. Projektspezifische Ausführungen und Anpassungen sind ergänzend aus den Angebotsunterlagen zu entnehmen.

Lindner SE | Decke
Bahnhofstraße 29 | 94424 Arnstorf | Deutschland
Telefon +49 8723 20-3679
ceilings@Lindner-Group.com | www.Lindner-Group.com

Wir behalten uns vor, sämtliche Angaben und Informationen jederzeit anzupassen oder zu ändern. Für versehentliche fehlerhafte Angaben ist die Haftung ausgeschlossen. Maßtoleranzen sind unter Einhaltung der gültigen Normen zulässig. Diese Unterlage ist durch das Urheberrecht gesetzlich geschützt. Insbesondere ist eine Bearbeitung, unzulässige Verwertung oder öffentliche Wiedergabe und Verbreitung nicht gestattet. Eine Vervielfältigung oder Weitergabe an Dritte ist nur mit unserer Zustimmung erlaubt.