Hahn+Kolb

Ludwigsburg, Deutschland

Lindner


© Lindner, Arnstorf (D)

Projektbeschreibung

Mit ihrem neuen Unternehmenssitz, für den ein Investitionsvolumen von rund 50 Mio. Euro aufgebracht wurde, schuf sich die Hahn+Kolb GmbH eine Basis für dynamisches Wachstum. Auf dem 48.000 m² großen Areal in Ludwigsburg wurden ein Vertriebs- und Technologiezentrum und ein Logistikgebäude errichtet. Insgesamt beschäftigt das Traditionsunternehmen am Standort Ludwigsburg 300 Mitarbeiter. Bei diesem Projekt wurde viel Wert auf Nachhaltigkeit gelegt, was sich vor allem im ausgereiften Energiekonzept und den großen Grünflächen auf dem Areal wiederspiegelt.

Im Vertriebs- und Technologiezentrum fiel die Wahl beim Gewerk Boden auf die hochwertigen Bodensysteme der Lindner Group. Hier konnte man auf die verschiedenen Ansprüche der jeweiligen Bereiche im Gebäude mit passenden Systemen eingehen. So wählte man zum Beispiel für den etwas stärker belasteten Empfangsbereich das besonders standfeste Hohlbodensystem FLOOR and more® power, dessen Beschichtung die Betonoptik des Raumes attraktiv wiedergibt.

Allgemein

Gebäudetyp	Bürogebäude, Industrie- und Gewerbebau
Unternehmensbereich	Lindner SE I Boden
Fertigstellung	2014
Kunde	Hahn+Kolb Werkzeuge GmbH
Architektur	Architekturbüro Erich Kalis

Ausführung der Gewerke

- **Boden**

Calciumsulfatplatten
  NORTEC
  FLOOR and more® power
Nasshohlboden
  CAVOPEX


© Lindner, Arnstorf (D)

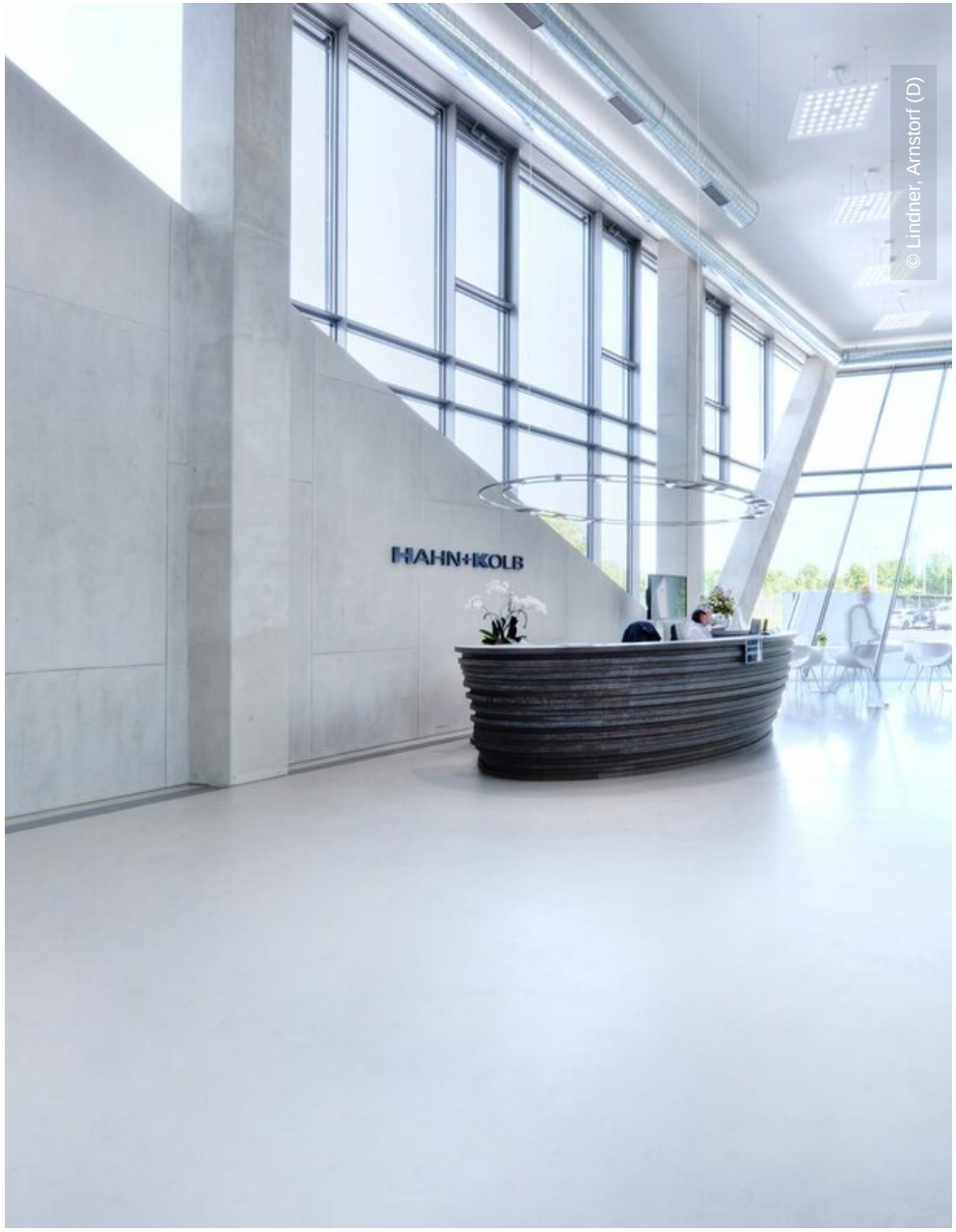
HAHN+KOLB
© Lindner, Arnstorf (D)


© Lindner, Arnstorf (D)


© Lindner, Arnstorf (D)

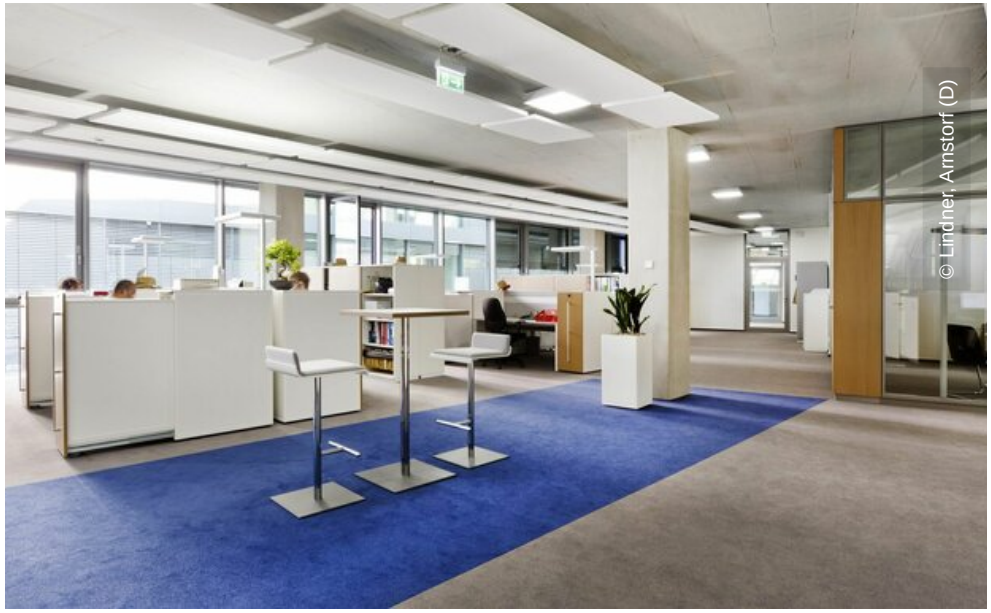
© Lindner, Arnstorf (D)

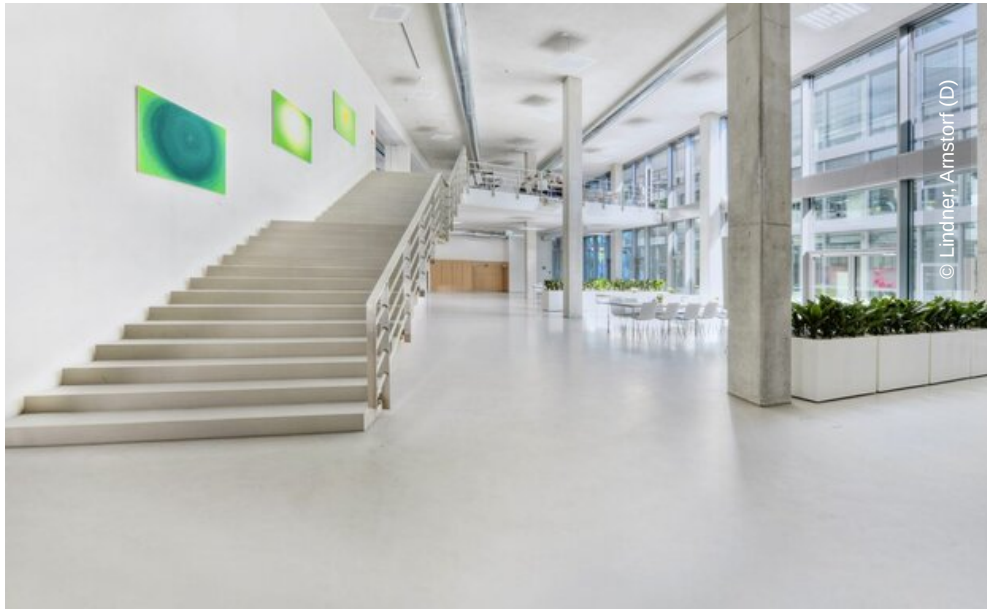
© Lindner, Arnstorf (D)


© Lindner, Arnstorf (D)


© Lindner, Arnstorf (D)