Neubau Deutsche Hypo

Hannover, Deutschland

Lindner


© www.Lindner-Group.com

Projektbeschreibung

Mit einem Neubau in der Hannoveraner Altstadt legte die Deutsche Hypo, der Immobilienfinanziererungsspezialist der Nord/LB, seine bislang geteilten Standorte zusammen. Das sechsgeschossige Gebäude mit 11.000 m² Nutzfläche fügt sich mit seiner geschwungenen Natursteinfassade gekonnt ins umgebende Stadtbild ein. Für das nachhaltige Gebäudekonzept wird eine Zertifizierung in Gold gemäß des DGNB angestrebt.
Lindner führte bei diesem Projekt umfangreiche Trockenbauarbeiten in den Flur- und Bürobereichen, Konferenz- u. Besprechungsräumen sowie im Empfangsbereich und der Cafeteria aus. Zusätzlich wurde das Gebäude großflächig mit CAVOPEX Hohlböden ausgestattet, welche durch zahlreiche Belagsoptionen den verschiedenen Ansprüchen im Gebäude gerecht werden konnten.

Allgemein

Gebäudetyp	Bürogebäude, Industrie- und Gewerbebau
Unternehmensbereich	Lindner SE | Ausbau Nord-Nordwest, Lindner SE I Boden
Fertigstellung	2014 - 2015
Kunde	Deutsche Hypo
Architektur	Kleihues+Kleihues Ges. von Architekten

Ausführung der Gewerke

- **Trockenbau**
  Gipskarton Deckensysteme
  Gipskarton Wandsysteme
- **Boden**
  Nasshohlboden
  CAVOPEX

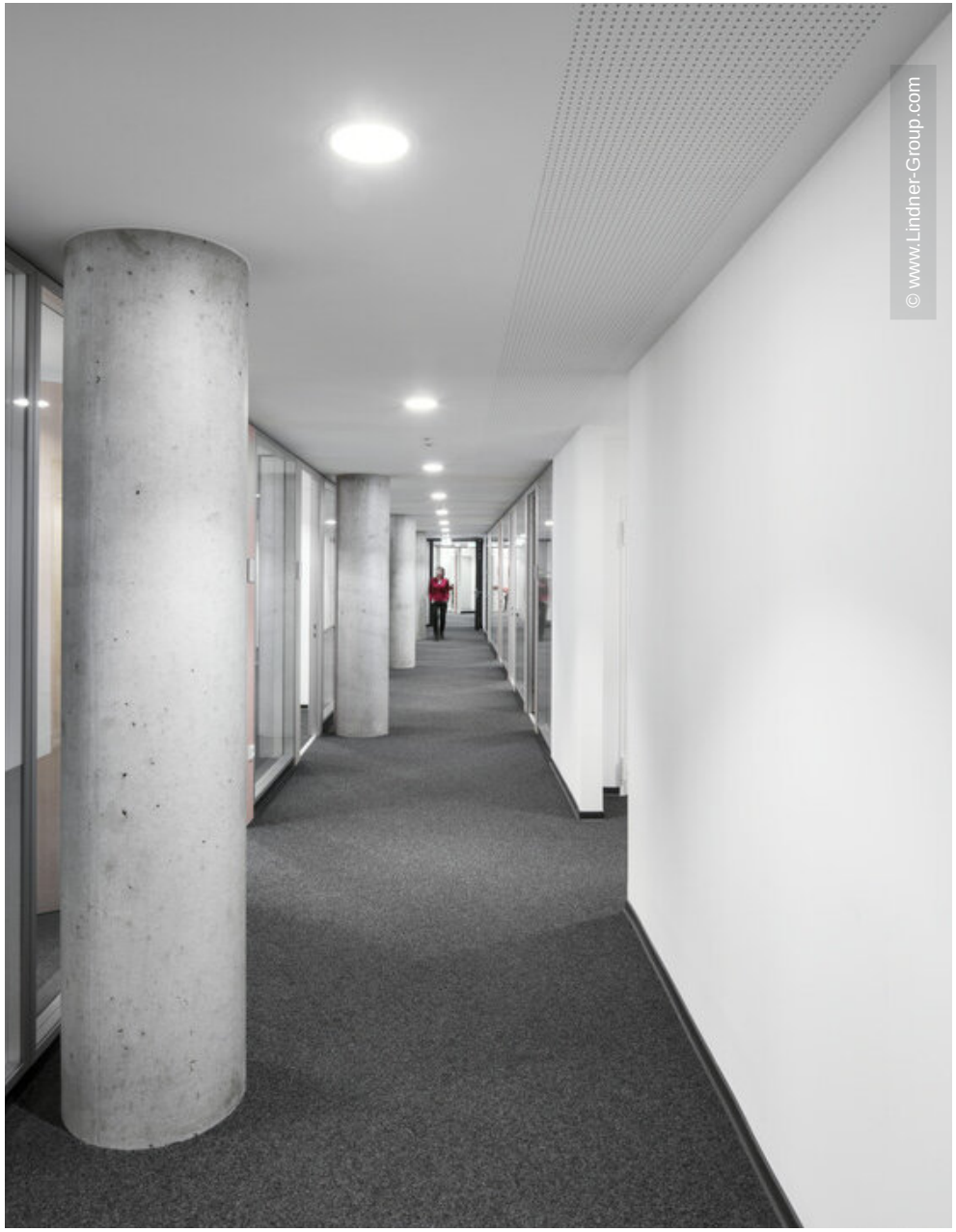
© www.Lindner-Group.com

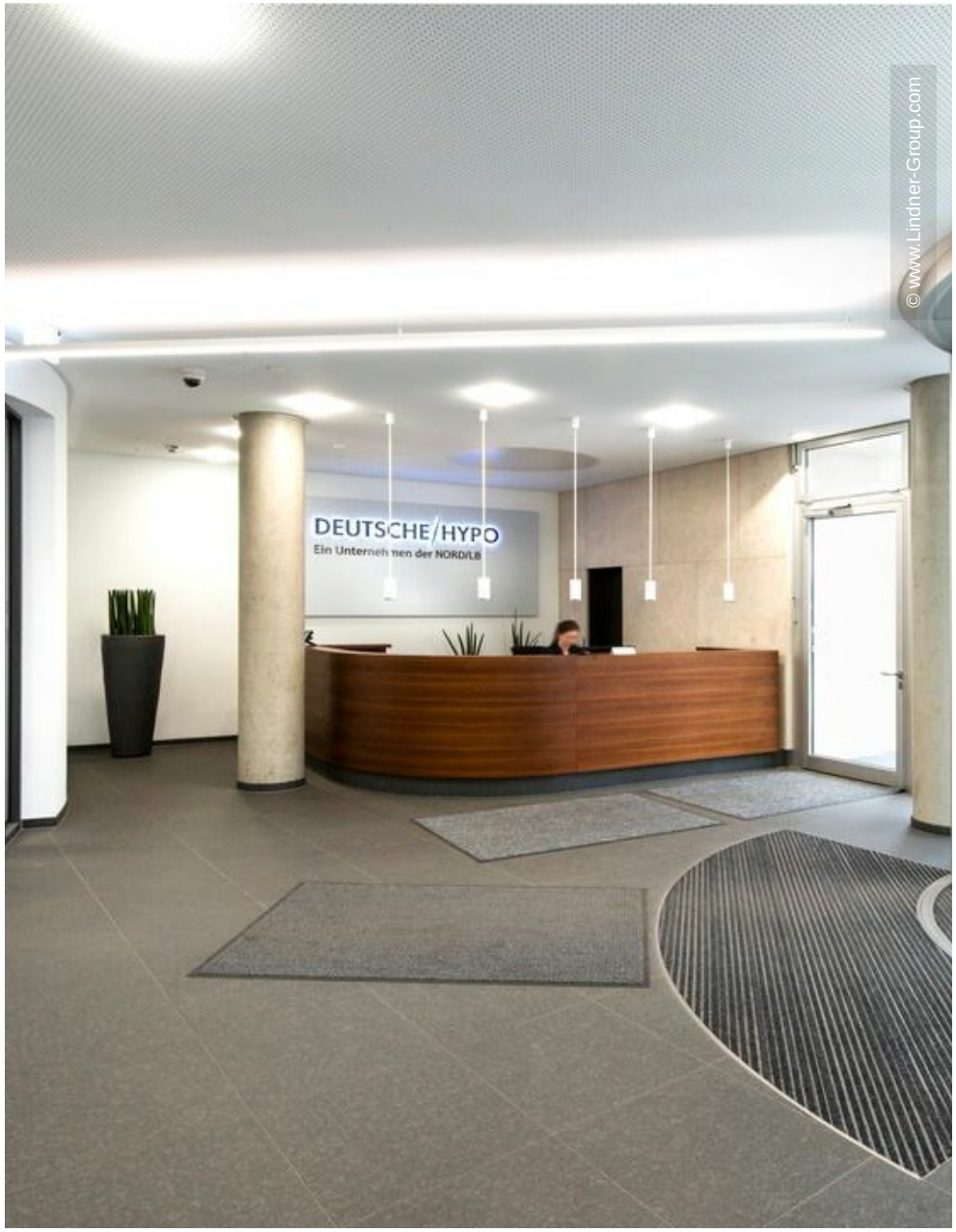
DEUTSCHE/HYPO
Ein Unternehmen der NORD/LB
© www.Lindner-Group.com


© www.Lindner-Group.com


© www.Lindner-Group.com

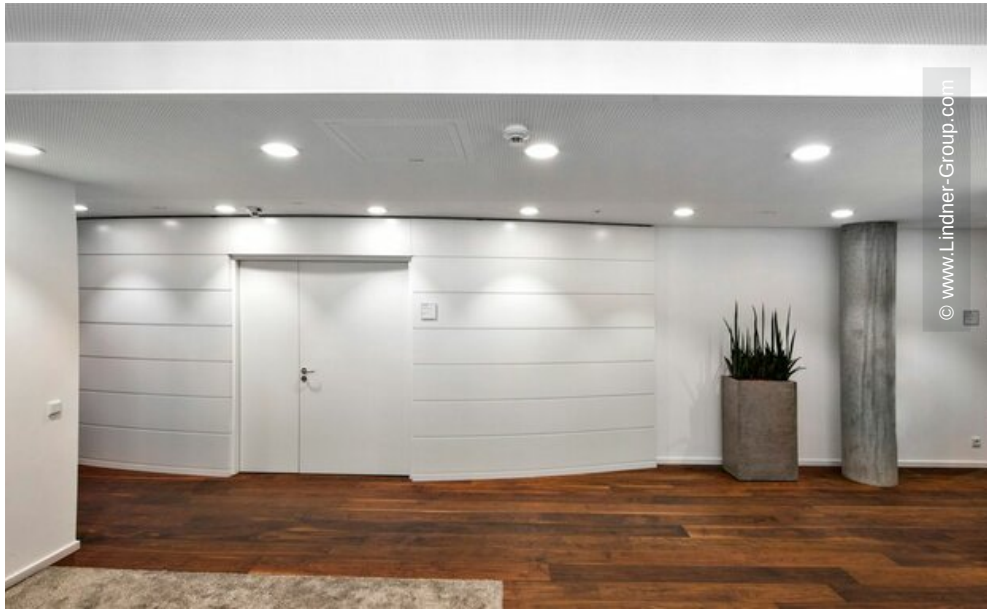
© www.Lindner-Group.com

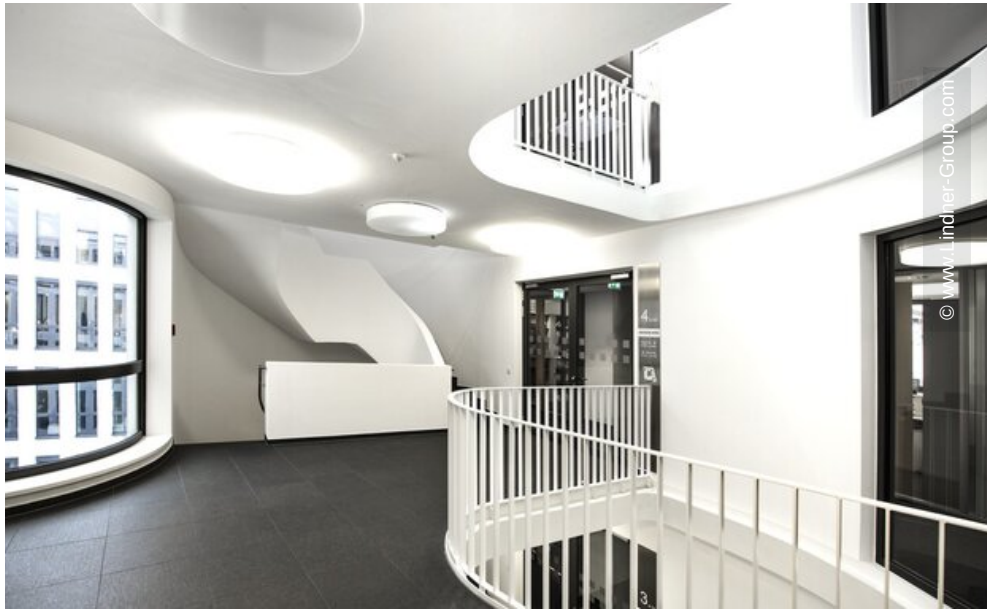
© www.Lindner-Group.com


© www.Lindner-Group.com

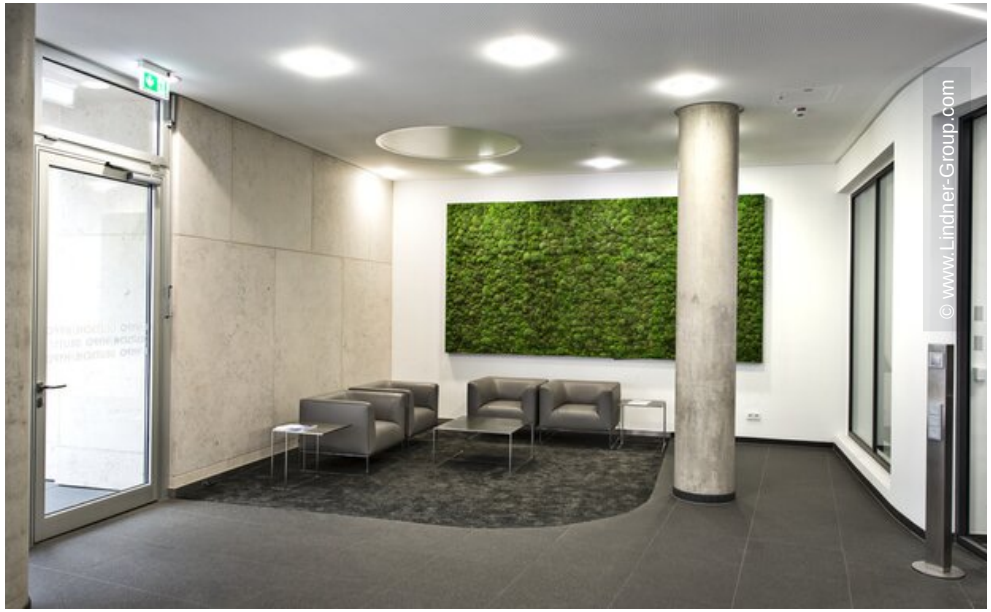
© www.Lindner-Group.com


DEUTSCHE HYPO
© www.Lindner-Group.com