CFO Pharma Konferenzraum

Tirana, Albanien

Lindner


© Lindner Albania

Projektbeschreibung

CFO Pharma ist ein führendes albanisches Pharmaunternehmen, das sich auf die Registrierung, den Import sowie den Vertrieb von Pharmazeutika in Albanien spezialisiert hat. Nach der Eröffnung des neuen Headquarters in Tirana in 2022 wurde nachträglich ein weiterer Konferenzraum ausgebaut, der speziell für anspruchsvolle Meetings konzipiert wurde. Dieser Raum bietet eine moderne, flexible Umgebung, die durch audiovisuelle Technologie unterstützt wird. Die Planung berücksichtigte sowohl Komfort als auch Akustik, um eine produktive, zurückgezogene Atmosphäre für strategische Meetings zu schaffen.

Nach dem erfolgreichen Ausbau des neuen Headquarters war das Team von Lindner Albania maßgeblich an der Innenausstattung des neuen CFO-Konferenzraums beteiligt. Es lieferte und installierte Wandbekleidungen mit Echtholzfurnier sowie die Lindner Free Metal Wandbekleidung mit Textiloberfläche zur akustischen Optimierung.

Zudem kamen Lindner COMPwood acoustic Trennwände und das Lindner COMPwood acoustic Deckensystem ebenfalls mit perforierten Echtholzfurnier zum Einsatz.

Allgemein

Gebäudetyp	Bürogebäude, Versammlungsräume, Besprechungs-, Tagungs- und Konferenzräume, Industrie- und Gewerbebau
Unternehmensbereich	Lindner Albania
Fertigstellung	2023
Architektur	MA Studio & Partners, Tirana

Ausführung der Gewerke

- **Wand**

  Wand- und Deckenbekleidungen
  COMPwood
  Lindner Free Metal

- **Decke**

  Wand- und Deckenbekleidungen
  COMPwood


© Lindner Albania

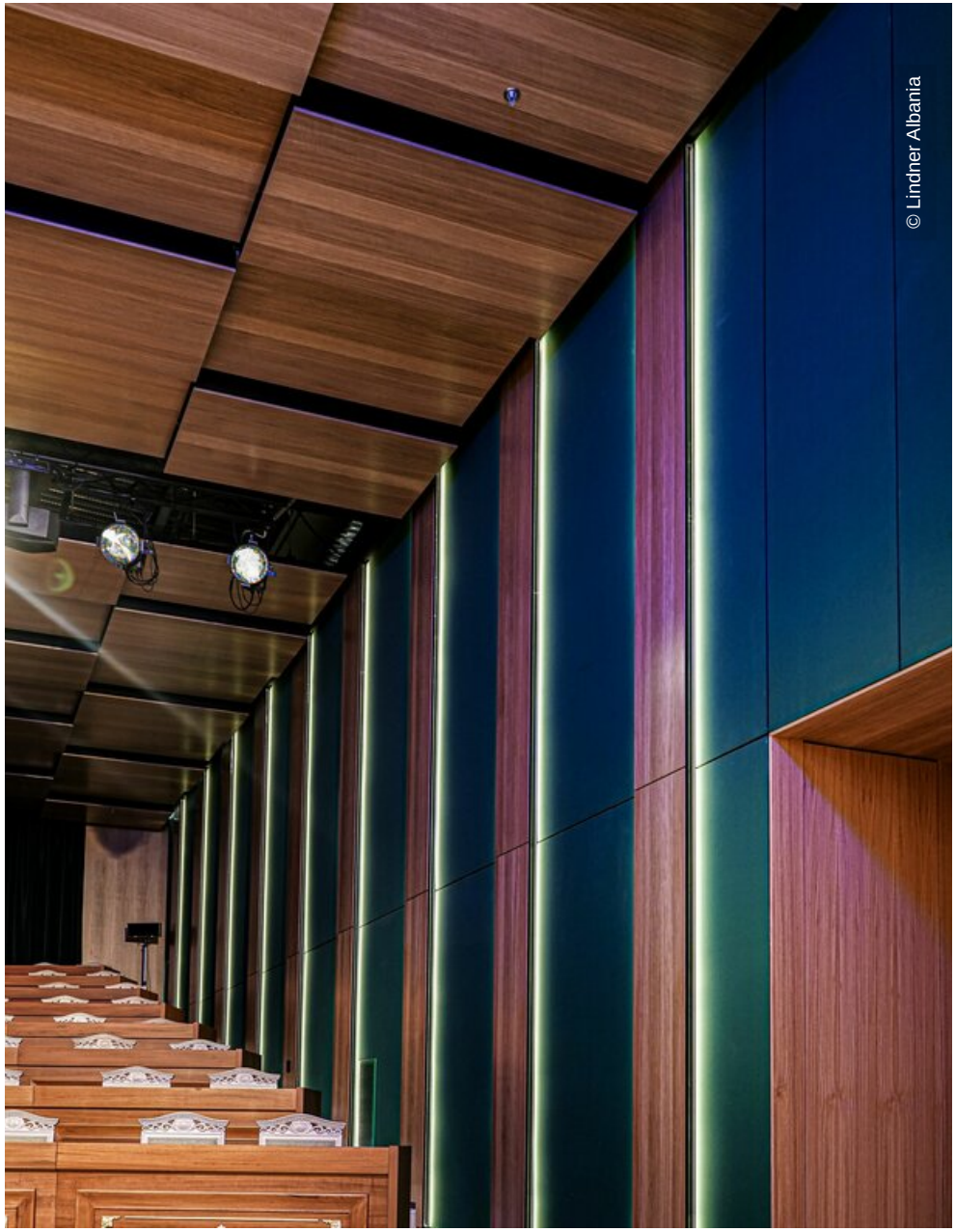
© Lindner Albania


© Lindner Albania


© Lindner Albania


© Lindner Albania

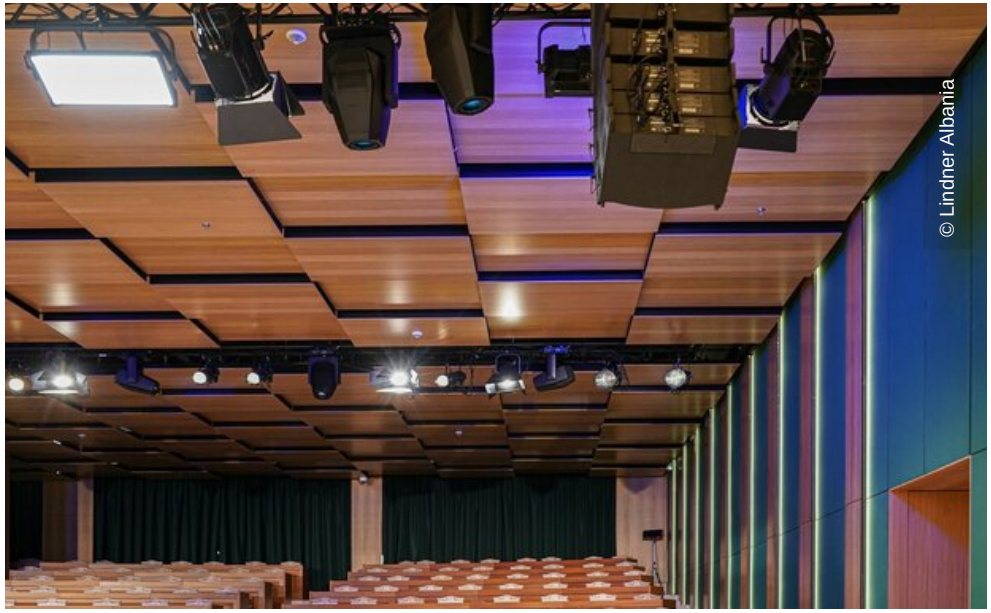
© Lindner Albania


© Lindner Albania

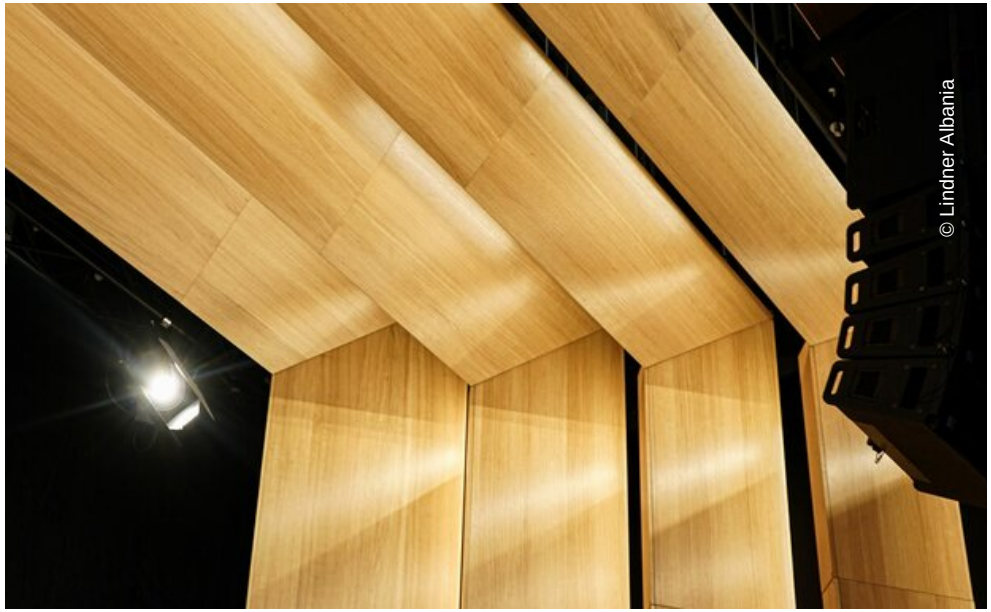
© Lindner Albania


© Lindner Albania