Am Strandkai Hafencity - Baufeld 57 Fassadenbau an der Elbe

Hamburg, Deutschland

Lindner


© www.Lindner-Group.com

Projektbeschreibung

Im Herzen der Hamburger HafenCity entsteht mit dem Quartier „Am Strandkai“ ein exklusives Wohnviertel direkt an der Elbe. Inmitten dieses einzigartigen Stadtbilds befindet sich das Baufeld 57: Ein ringförmiger Gebäudekomplex mit acht Häusern umschließt einen großzügigen Innenhof.

Fassadenarchitektur mit Charakter

Die Lindner Group begleitete das Projekt Baufeld 57 mit umfassender Fassadenkompetenz und sicherte so Qualität, Ästhetik und Nachhaltigkeit in allen Projektphasen. Einige Teile der Fassade des Gebäudes am Baufeld 57 basiert auf einem Pfosten-Riegel-System mit einem markanten architektonischen Erscheinungsbild.

Klinkerfassaden mit Charakter

Zusätzlich gewinnt die Fassade durch Vor- und Rücksprünge, Loggien und Balkone eine markante Gliederung und eine lebendige Tiefenwirkung. Hochwertige Stahlgeländer betonen die Balkone, während elegante Glasgeländer die Loggien akzentuieren und zugleich Transparenz schaffen.

Charakteristisch sind zudem die leicht vorspringenden Klinkerriemchen an den Balkonen sowie die farblich harmonierenden Balkonbänder aus Betonfertigteilen.

Für zusätzliche gestalterische Vielfalt und hohe Energieeffizienz sorgt das eingesetzte Wärmedämmverbundsystem (WDVS) mit Putz- und Kammputzoberflächen. Es verbindet eine präzise handwerkliche Fassadengestaltung mit zeitgemäßem Wärmeschutz.

Licht, Raum, Perspektive

Lindner montierte ebenfalls sämtliche Fenster- und Türanlagen, die sich harmonisch in die Fassadenstruktur einfügen. Die großzügigen Fensterformate wurden bewusst gewählt, um auch bei Nordausrichtung eine helle, freundliche Atmosphäre in den Wohnräumen zu schaffen.

Bei den Flachdächern lag besonderes Augenmerk darauf, die technischen Aufbauten auf ein Minimum zu reduzieren und die Dachflächen als großzügige Freiräume für die Bewohner nutzbar zu gestalten. Dabei achtete Lindner besonders auf eine sorgfältige Dämmung und Abdichtung.

Effiziente Bauweise

Balkone, Terrassen und Loggien wurden ebenfalls mit wetterbeständigen und langlebigen Belägen ausgestattet. Diese steigern nicht nur den Komfort, sondern auch die dauerhafte Nutzbarkeit der Außenflächen.

Allgemein

Konzept	Fassadenbau an der Elbe
Gebäudetyp	Wohnbau, Mehrzweckgebäude, Andere
Unternehmensbereich	Lindner SE | Ausbau Nord-Nordwest
Fertigstellung	2021 - 2025
Bauherr	HANSA Baugenossenschaft eG

Ausführung der Gewerke

- **Fassade**


© www.Lindner-Group.com


© www.Lindner-Group.com


© www.Lindner-Group.com


© www.Lindner-Group.com


© www.Lindner-Group.com


© www.Lindner-Group.com

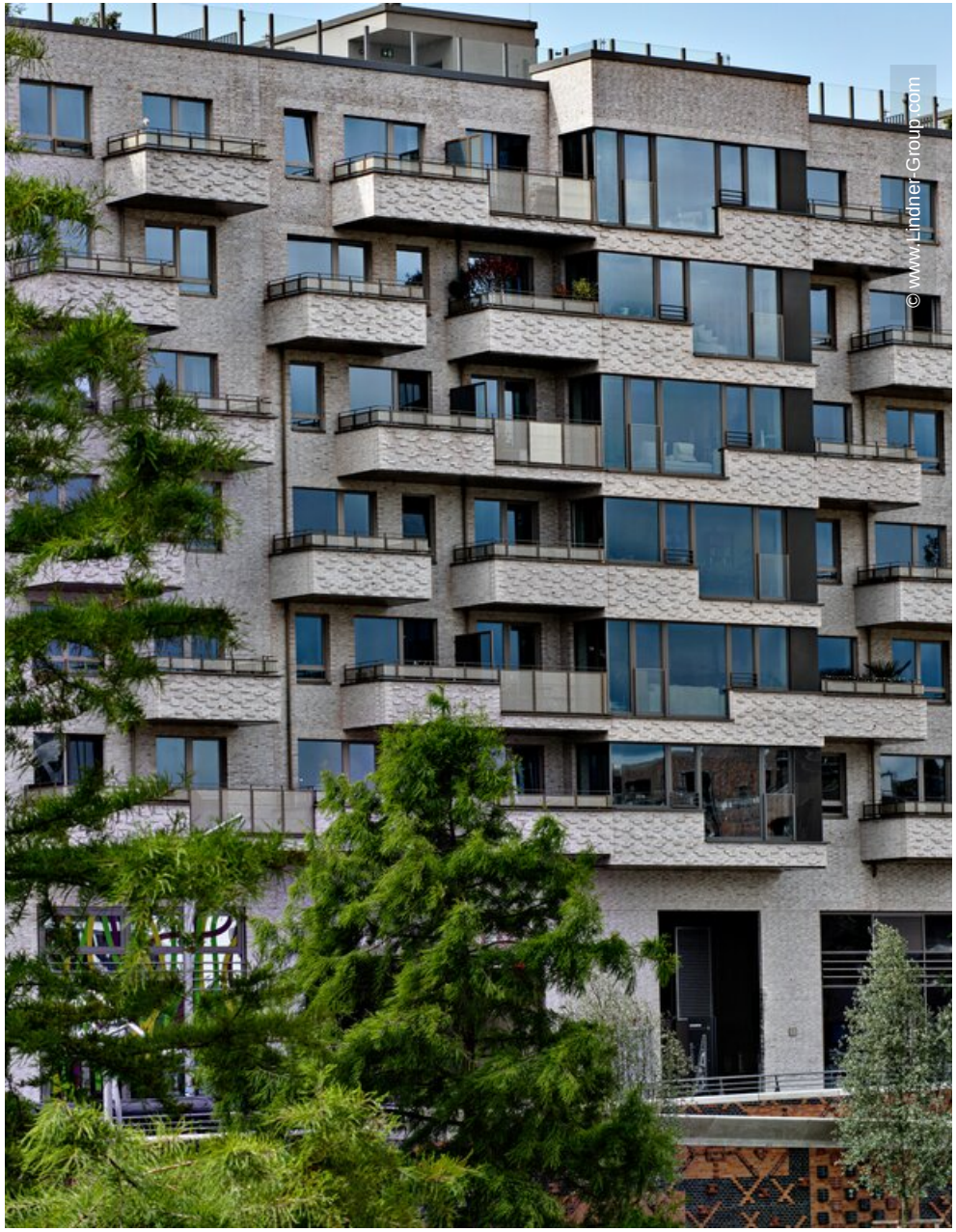
© www.Lindner-Group.com


© www.Lindner-Group.com


© www.Lindner-Group.com