Kreis- und Stadtsparkasse Erding

Erding, Deutschland

Lindner

Lindner

Projektbeschreibung

Nach einer Umbauzeit von 22 Monaten eröffnete die Sparkasse Erding-Dorfen ihre neugestaltete Filiale. Lindner installierte auf einer Fläche von 1.500 m² verschiedene Bodensysteme. Auf der Hauptfläche von 1.200 m² kam ein FLOOR and more® comfort mit Fußbodenheizung zum Einsatz. Im Zuge der Umbaumaßnahmen des denkmalgeschützten Gebäudes mussten Höhenunterschiede von bis zu 200mm mit der Unterkonstruktion ausgeglichen werden.

Allgemein

Gebäudetyp	Bürogebäude, Industrie- und Gewerbebau
Unternehmensbereich	Lindner SE I Boden
Fertigstellung	2012
Kunde	Kreis- und Stadtsparkasse Erding-Dorfen
Architektur	AIP GmbH

Ausführung der Gewerke

- **Boden**

  Calciumsulfatplatten
  - FLOOR and more®
  - FLOOR and more® comfort
  - NORTEC

© Lindner, Arnstorf (D)

© Lindner, Arnstorf (D)

Lindner

© Lindner, Arnstorf (D)

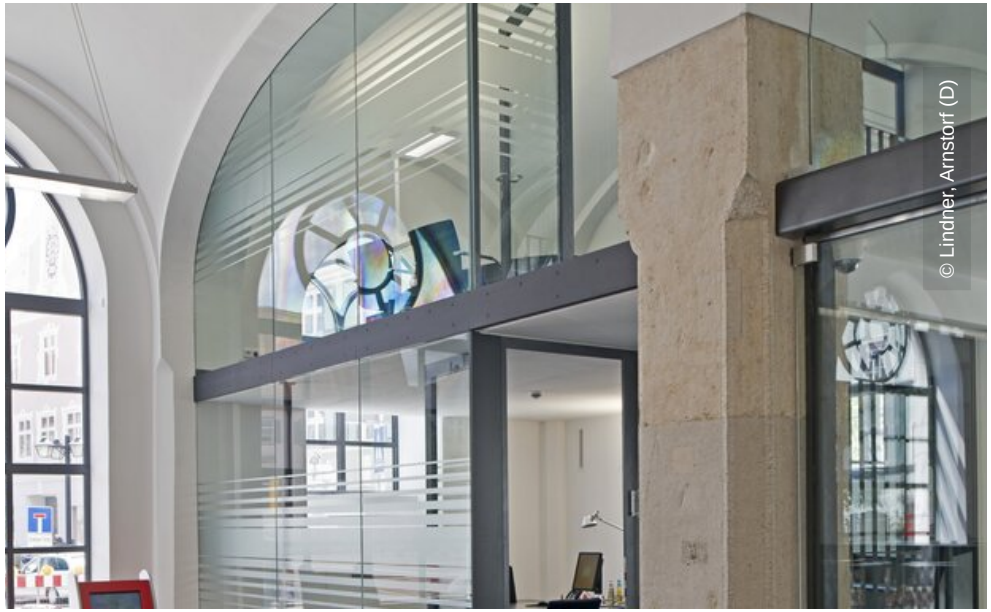
© Lindner, Arnstorf (D)

© Lindner, Arnstorf (D)

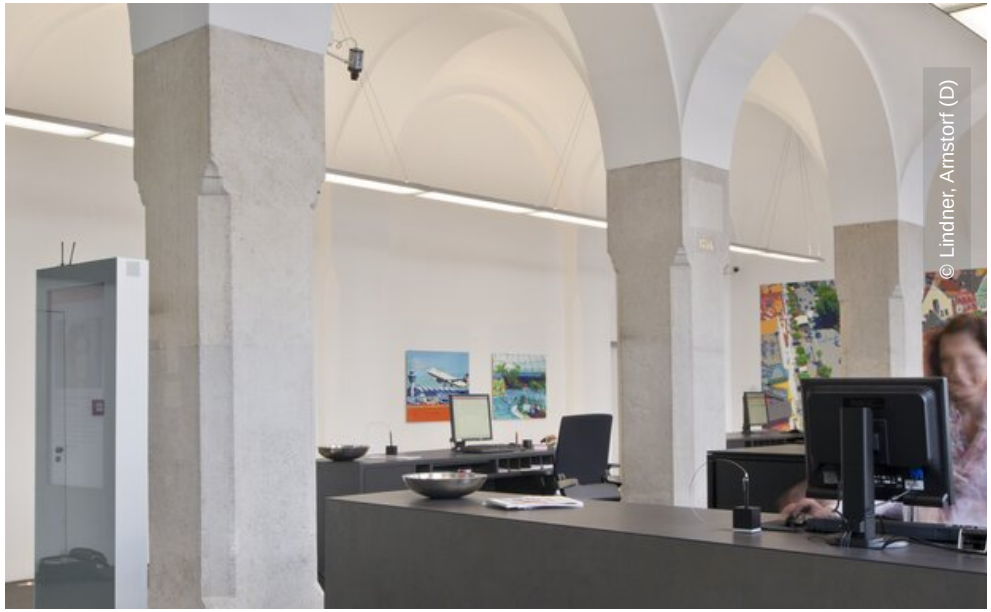
© Lindner, Arnstorf (D)

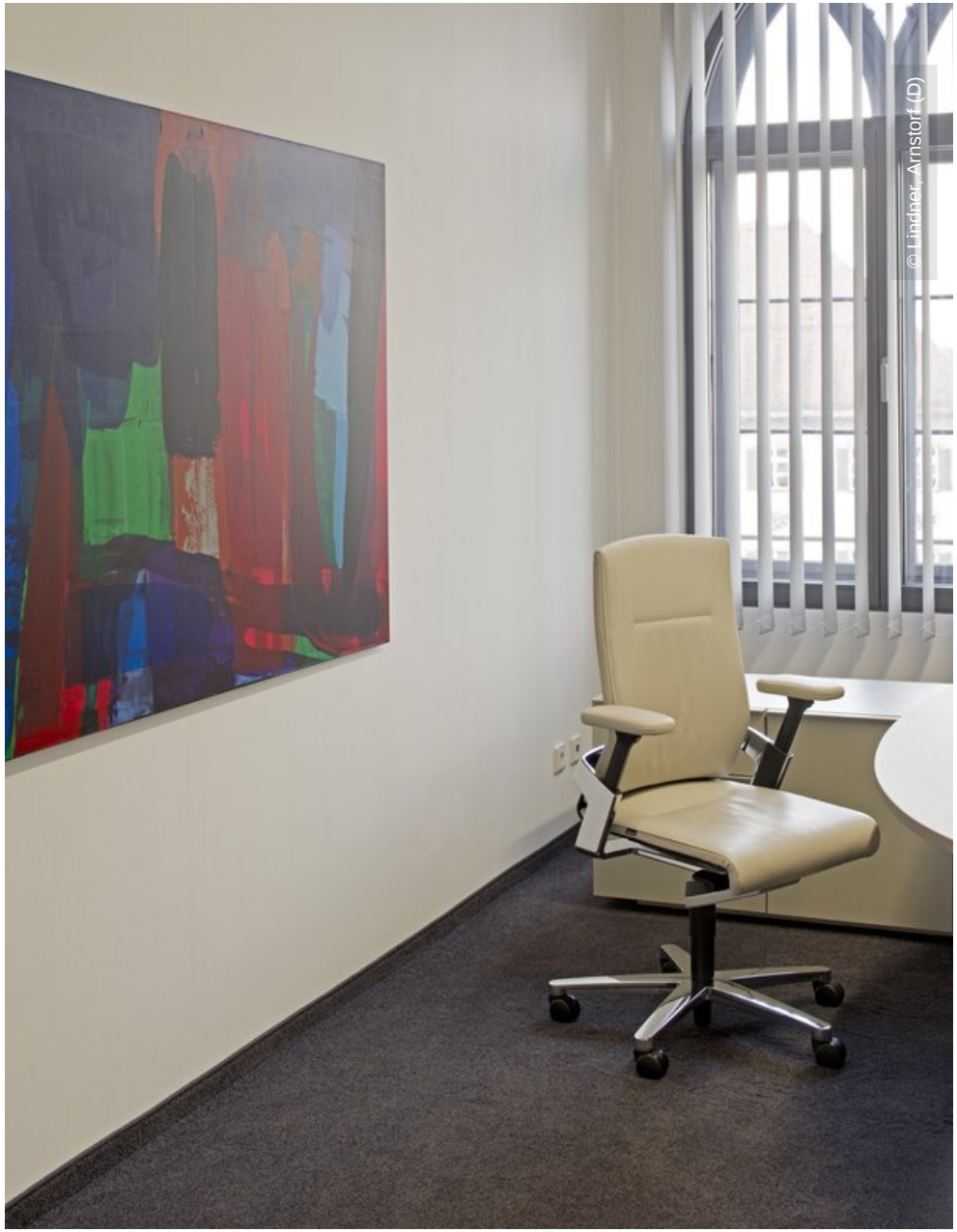

Lindner