Fassadenbau Dymak Headquarter

Odense, Dänemark

Lindner

Lindner

Projektbeschreibung

Der neue Hauptsitz von Dymak in Odense setzt auf ein modernes und nachhaltiges Bürodesign und greift dabei zentrale Werte des dänischen Supply-Chain-Unternehmens – Transparenz, Innovation und Nachhaltigkeit – in seiner Architektur auf. Die markante, wellenförmige Dachstruktur verleiht Dynamik und Bewegung, während großflächige Glasfronten und offene Grundrisse im Inneren für ein helles, transparentes Raumgefühl sorgen. Im Zentrum des 2.800 m² großen Gebäudes liegt ein grüner Innenhof, der die Verbindung zwischen Natur und Arbeitsumgebung stärkt.

Ein besonderer Fokus des Projekts lag auf Energieeffizienz und umweltfreundlichen Materialien. Der neue Hauptsitz wurde so konzipiert, dass es minimalen Energieverbrauch und niedrige CO_2-Emissionen gewährleistet und die Anforderungen für DGNB Gold erfüllt.

Expertise in maßgeschneiderten Fassadenlösungen

Für das Dymak Headquarter verantwortete die Lindner Scandinavia die vollständige Planung und Installation des LS3000 Timber Fassadensystems, das Holz als tragende Struktur nutzt. Durch den Einsatz von lokal produziertem Brettschichtholz und gezielt abgestimmte Systemkomponenten lässt sich der CO_2-Ausstoß gegenüber einer rein aluminiumbasierten Fassade um bis zu 65 % reduzieren.

In das Fassadensystem wurden zusätzlich öffnungsfähige Sonnenschutzelemente aus Expanded Metal mit offener, lichtdurchlässiger Struktur integriert. Die Elemente sind in die 200 mm tiefen Fassadenabdeckungen integriert, deren Dimension gestalterisch Bezug auf traditionelle dänische Fachwerkstrukturen nimmt.

Die kupferfarbene Eloxierung der sichtbaren Oberflächen ergänzt das architektonische Konzept. Sie sorgt für ein dauerhaft gleichmäßiges Erscheinungsbild, das je nach Lichtverhältnissen unterschiedlich wahrgenommen wird, und unterstützt die harmonische Einbindung des Gebäudes in sein Umfeld.

Allgemein

Gebäudetyp	Bürogebäude
Unternehmensbereich	Lindner Scandinavia AB (Exterior)
Fertigstellung	2025
Architektur	BIG | Bjarke Ingels Group

Ausführung der Gewerke

- **Fassade**

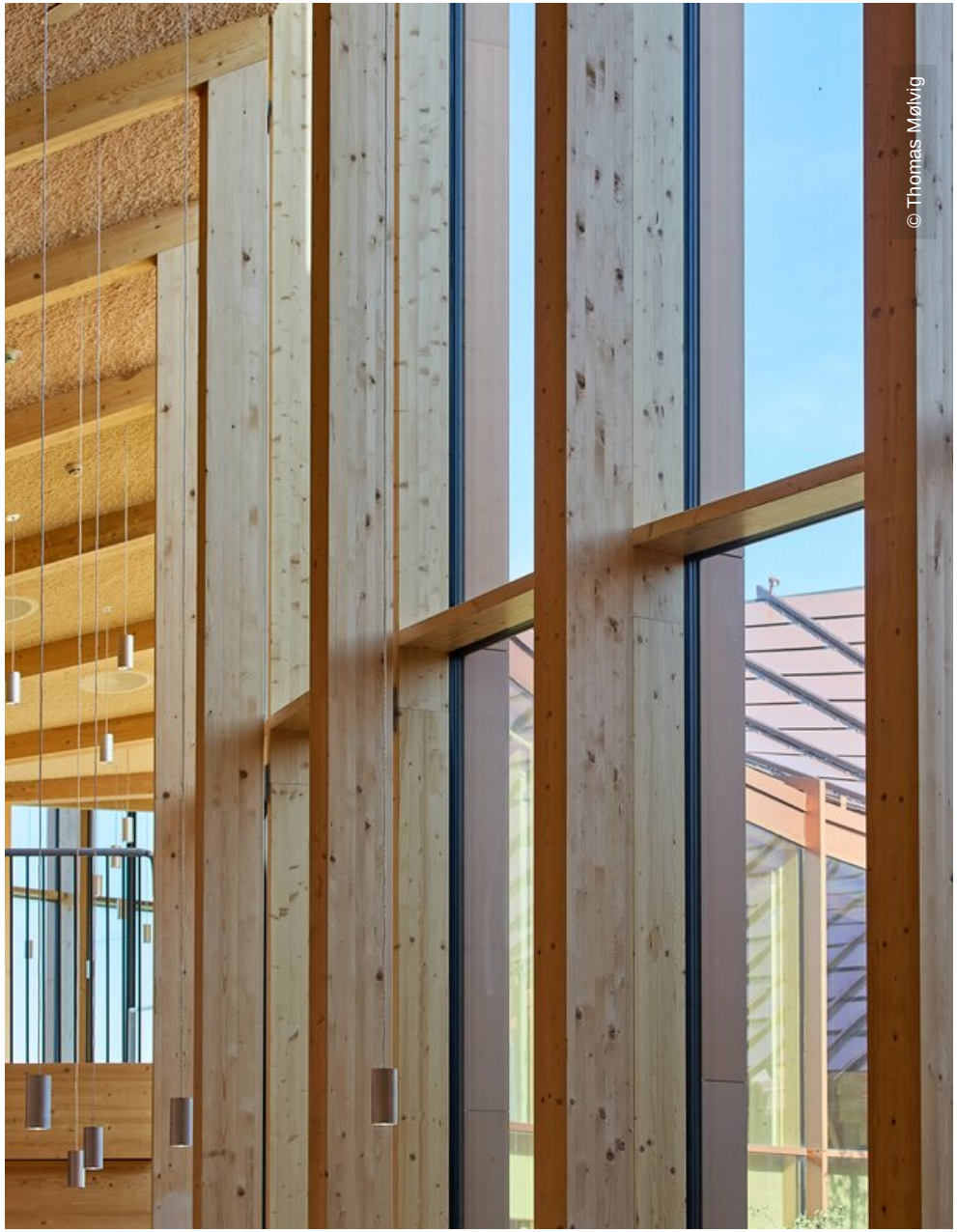
© Thomas Mølvig

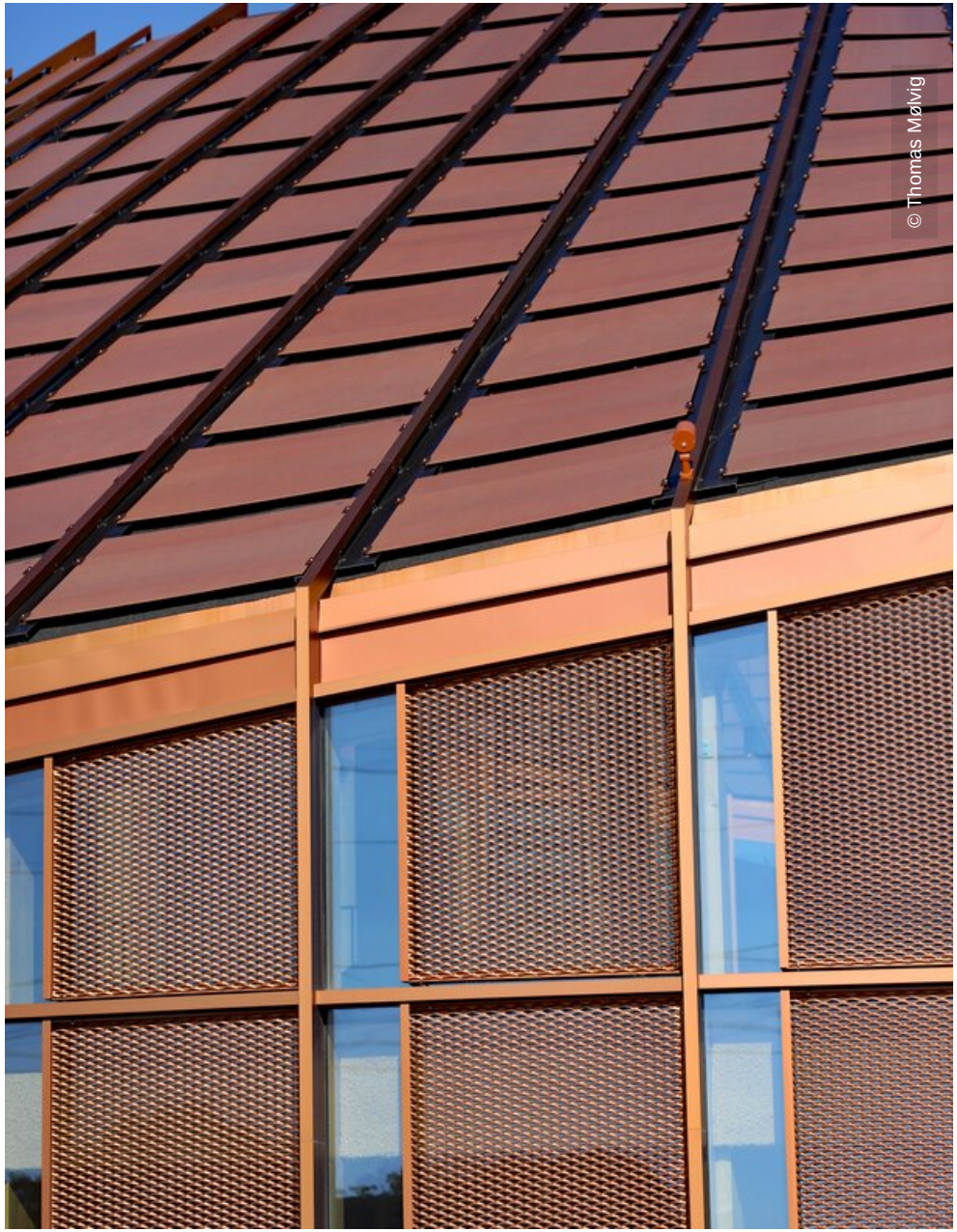
© Thomas Mølvig

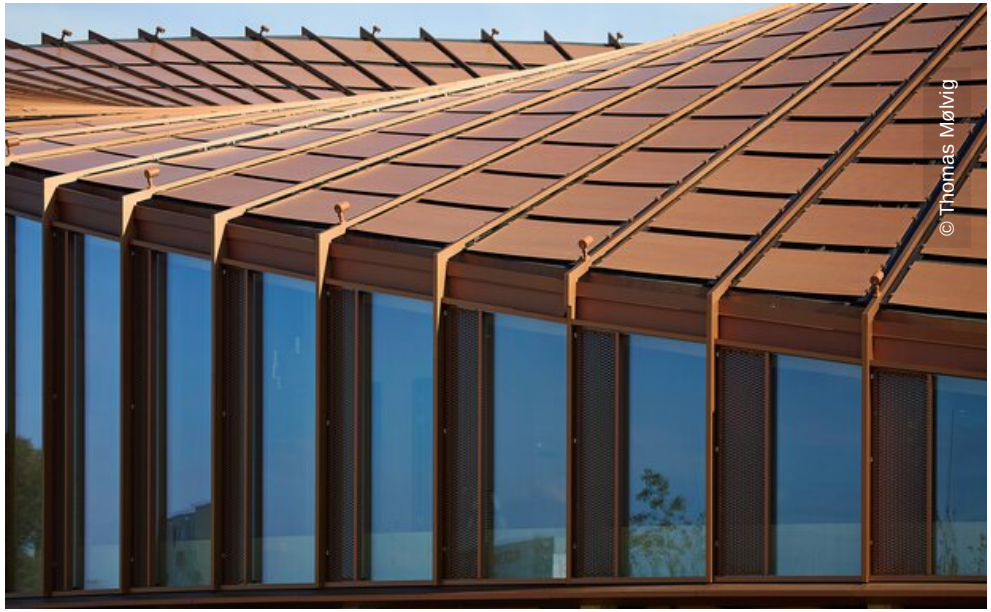

Lindner