Neue Stadtbücherei Augsburg

Augsburg, Germany

Lindner


© Lindner, Arnstorf (D)

Projektbeschreibung

Lindner montierte in der Stadtbücherei insgesamt 4.500 Quadratmeter einer gelochten Gipskartonkühldecke. Die strahlenförmig angeordneten Leuchtenwürfel bilden einen markanten Blickfang und wurden in die schrägen Deckensegel integriert.

Allgemein

Gebäudetyp	Bibliothek, Öffentliche- und Institutionelle Gebäude
Unternehmensbereich	Lindner SE | Heiz- und Kühldecken
Fertigstellung	2008 - 2009
Kunde	Wohnungsbaugesellschaft der Stadt Augsburg
Architektur	Schrammel Architekten

Ausführung der Gewerke

- **Decke**
  Gipskartonheiz-/kühldecken


© Lindner, Arnstorf (D)
katalog

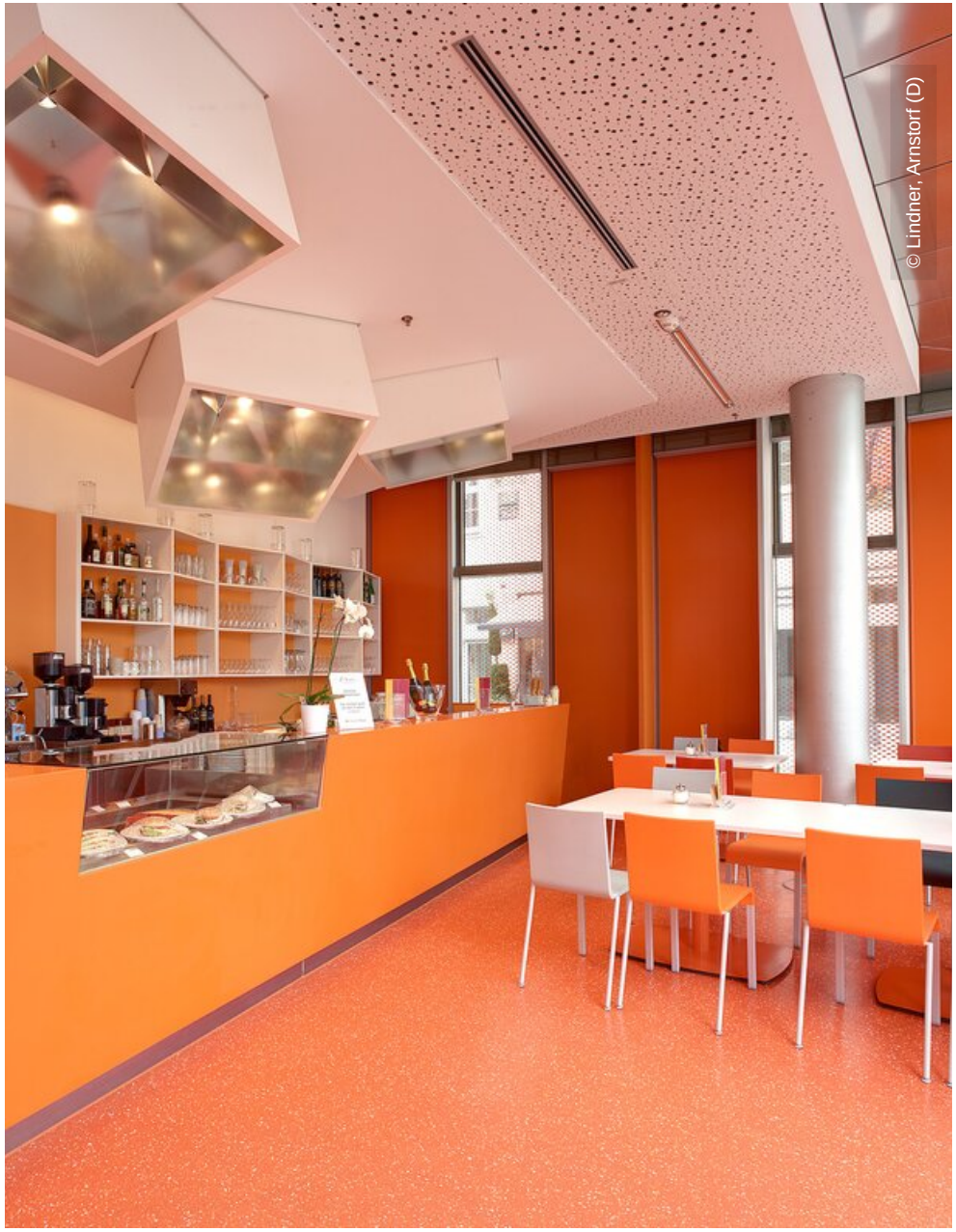
© Lindner, Arnstorf (D)


© Lindner, Arnstorf (D)


© Lindner, Arnstorf (D)


© Lindner, Arnstorf (D)