Nexus Place

London, United Kingdom

Lindner



© Lindner, Arnstorf (D)

Projektbeschreibung

Bei diesem Projekt ging es um die Sanierung eines bestehenden Gebäudes mit der Erneuerung der Fassade vom Erdgeschoss bis zum achten Stockwerk. Zudem wurde das Gebäude um 4 Stockwerke erhöht. Die hochkomplexe 3D-Konstruktion der Fassade ist eine einmalige Sonderkonstruktion. Die Oberfläche der Fassade ist mit einer kristallinen Struktur versehen worden und erhält dadurch einen wabenförmigen Charakter.

Allgemein

Gebäudetyp	Bürogebäude, Industrie- und Gewerbebau
Unternehmensbereich	Lindner Middle East L.L.C. (Branch)
Fertigstellung	2007 - 2009
Kunde	ISG InteriorExterior plc
Architektur	Sturgis Associates

Ausführung der Gewerke

- **Fassade**

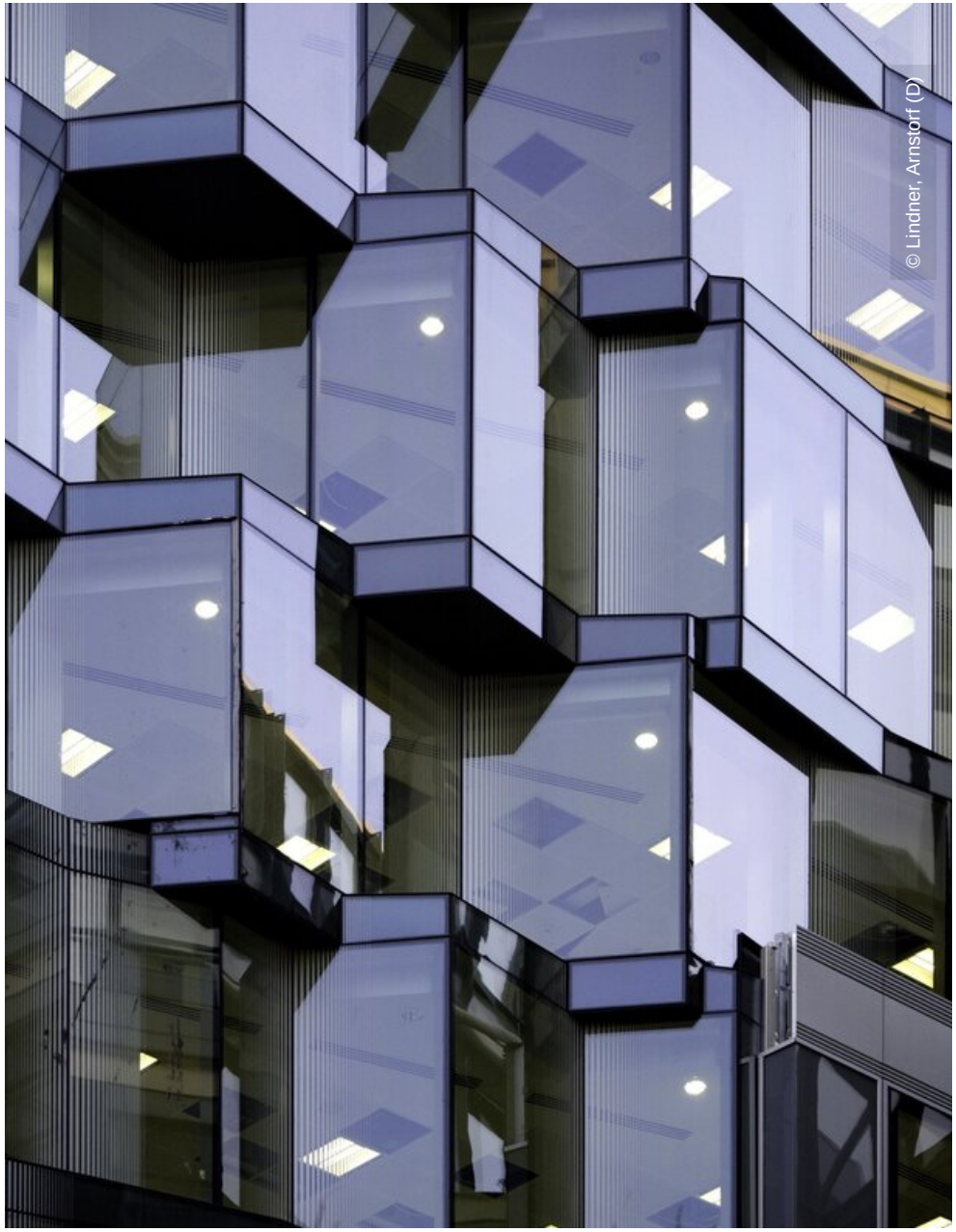
© Lindner, Arnstorf (D)

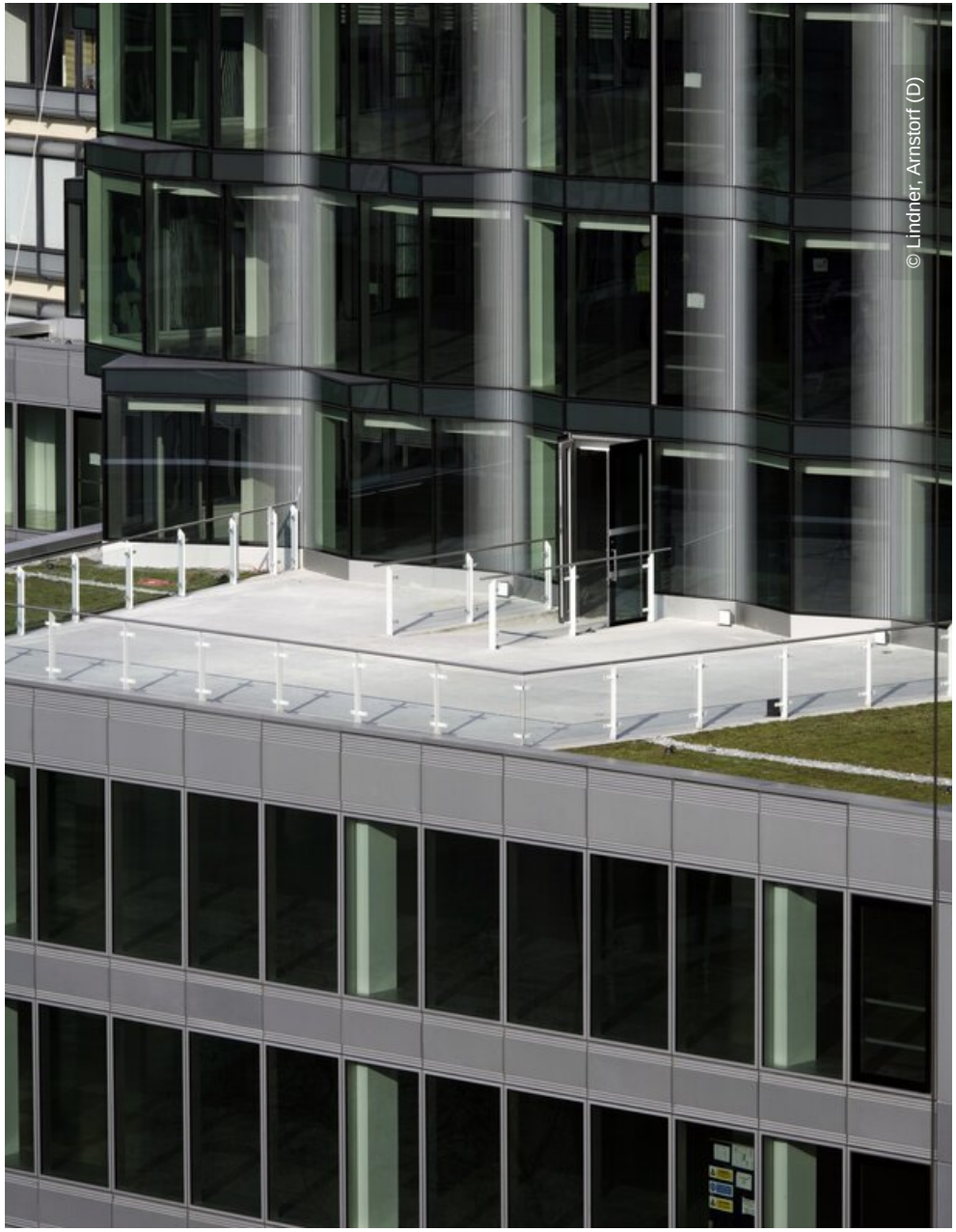
© Lindner, Arnstorf (D)


© Lindner, Arnstorf (D)


© Lindner, Arnstorf (D)