No 4 St Paul's Square

Liverpool, United Kingdom

Lindner

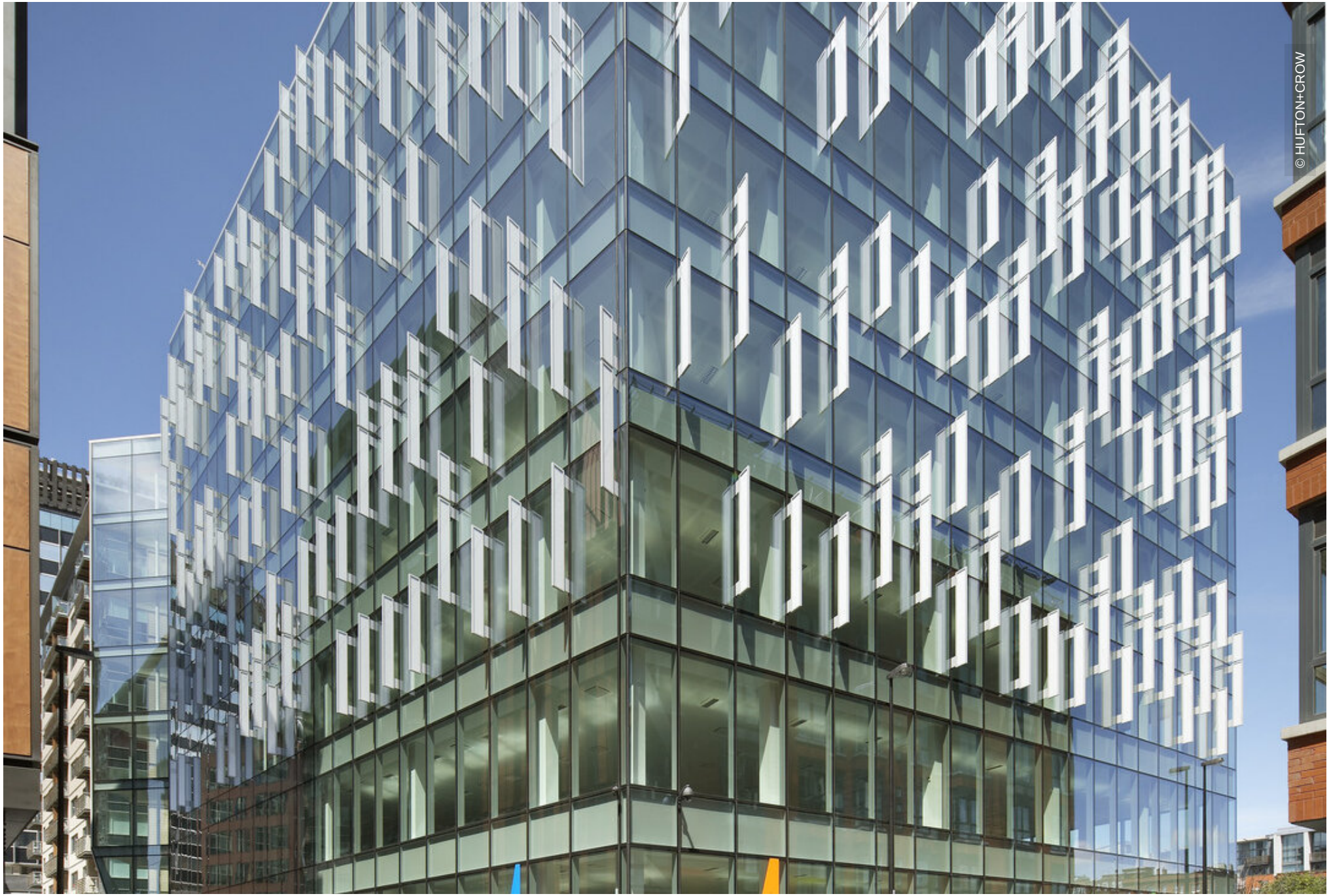
© HUFTON+CROW

Projektbeschreibung

No 4 St Paul's Square bildet die dritte und letzte Phase eines der bedeutendsten Stadtentwicklungsprojekte in Liverpool. Das 8-stöckige Gebäude bietet auf 10.000 m² exklusive Büroflächen und wurde für seine besonders nachhaltige und resourcenschonende Bauweise mit dem BREEAM "EXCELLENT" Award ausgezeichnet. Lindner war für die Montage der projektbezogen entwickelten Elementfassade verantwortlich.

Allgemein

Gebäudetyp	Bürogebäude, Gebäudezertifizierung, Industrie- und Gewerbebau, Andere
Unternehmensbereich	Lindner Prater Ltd (DMCC BRANCH)
Fertigstellung	2010 - 2011
Kunde	Sheperd Construction Ltd
Architektur	RHWL
Gebäudezertifizierung	BREEAM

Ausführung der Gewerke

- **Fassade**


© HUFTON+CROW


©HUFTON+CROW

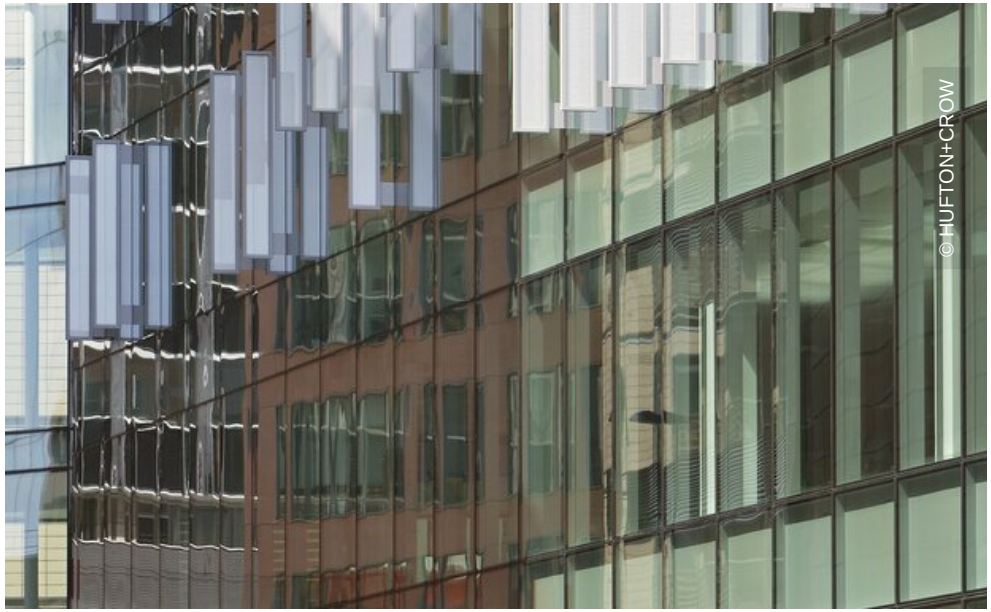
© HUFTON+CROW

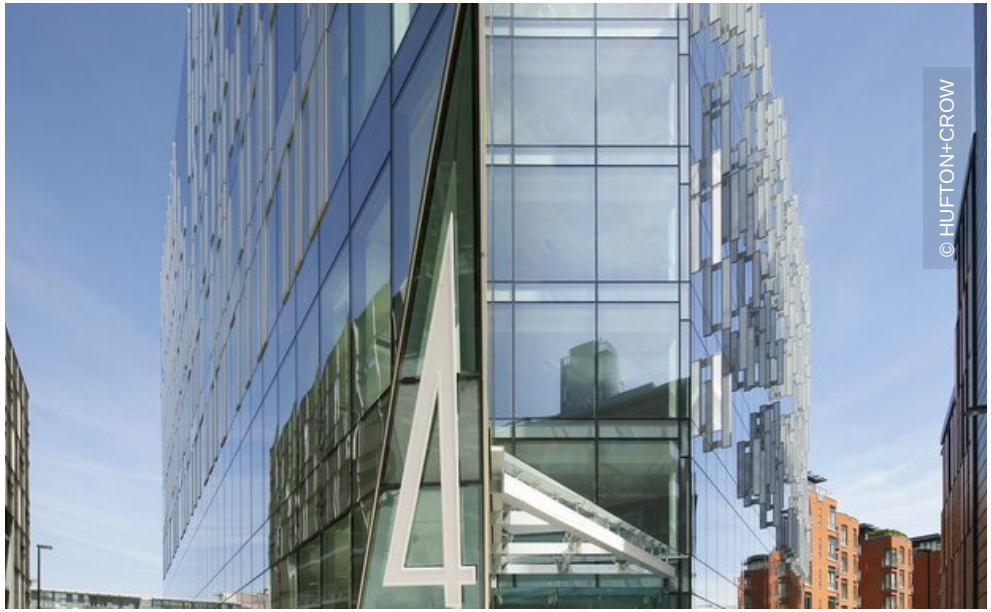
© HUFTON+CROW


© HUFTON+CROW

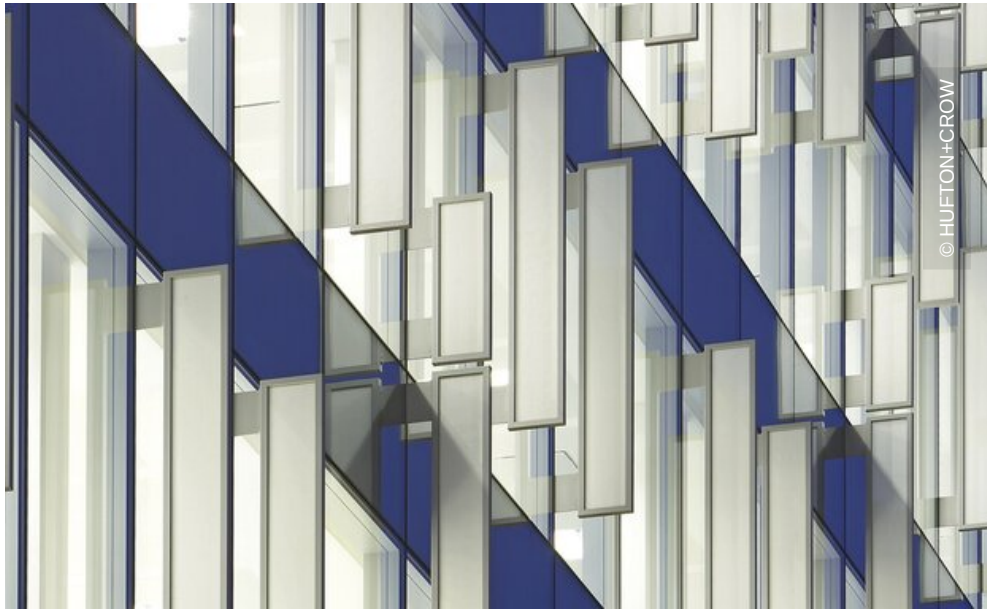
© HUFTON+CROW


© HUFTON+CROW
4
UNIT 4 TO
AT THE HEAR
LIVERPOOL'S
COMMERCIAL QU