SOLUNA

Donauwörth, Germany

Lindner


© Lindner, Arnstorf (D)

Projektbeschreibung

Die Kosmetik- und Heilmittelfirma Soluna zentralisierte die Unternehmensbereiche Produktion, Verwaltung und Vertrieb in einem neuen Unternehmenssitz in Donauwörth.

Die Lindner Reinraumtechnik GmbH wurde mit dem Ausbau der Produktionsräume und Labore beauftragt. Das transparente Forschungslabor ist in zwei oktagonale Bereiche unterteilt. Dafür wurde in diesem Bereich zwei ca. 10 m² große, oktagonale Sonderdecken verbaut.

Allgemein

Gebäudetyp	Labore & Forschung, Forschungsräume
Unternehmensbereich	Lindner SE I Reinraumtechnik
Fertigstellung	2012 - 2013
Architektur	DITTEL Engineering GmbH & Co. KG
Bauherr	Soluna Heilmittel GmbH

Ausführung der Gewerke

- **Reinraum**

  Zuluft
    Filter Fan Unit (FFU)
  Bandrastersysteme aus Stahl
  Einbauleuchten
  Reinraum Schiebetüren
  Reinraumwände


© Lindner, Arnstorf (D)


© Lindner, Arnstorf (D)


© Lindner, Arnstorf (D)


© Lindner, Arnstorf (D)


© Lindner, Arnstorf (D)


© Lindner, Arnstorf (D)

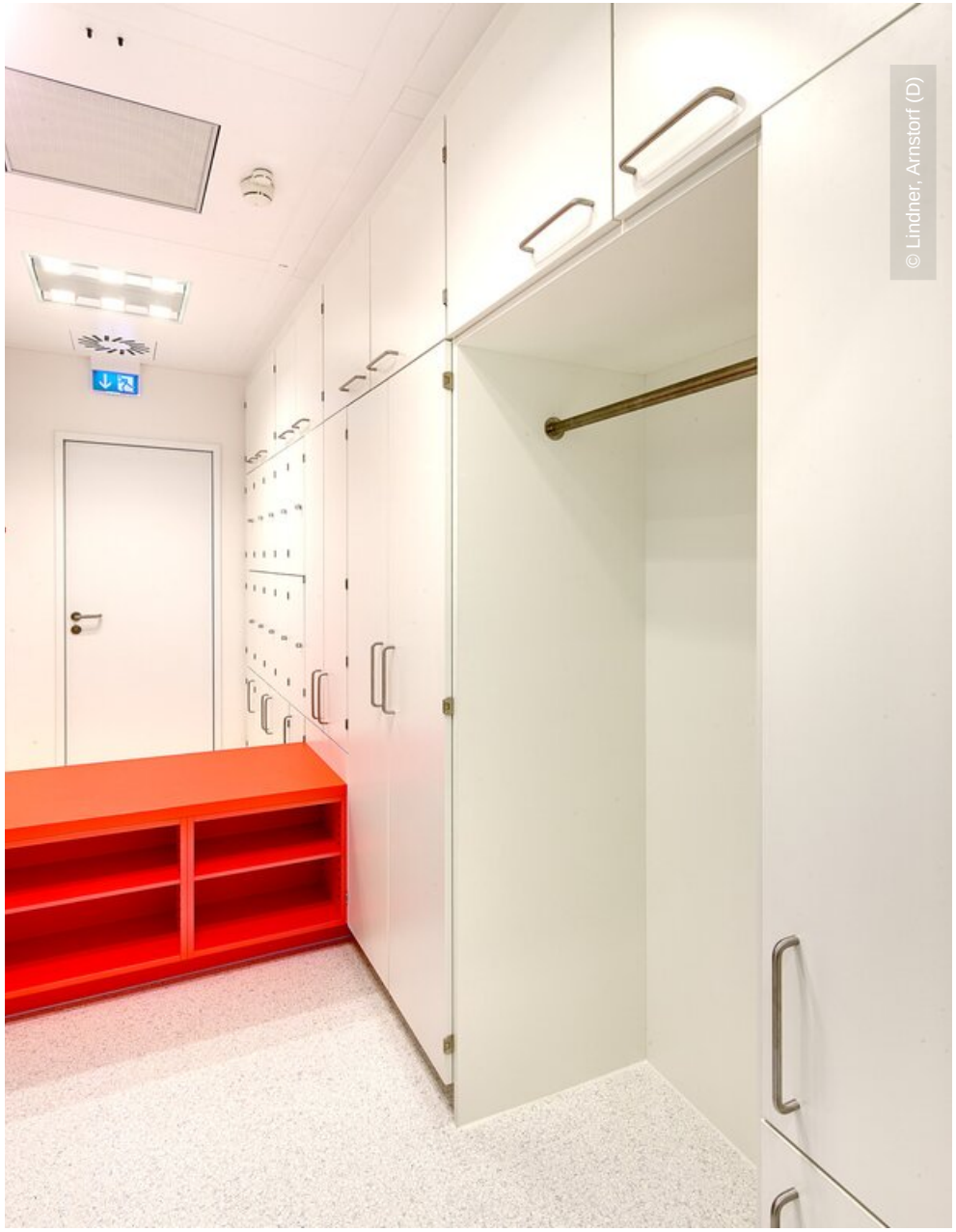
© Lindner, Arnstorf (D)


© Lindner, Arnstorf (D)


© Lindner, Arnstorf (D)


© Lindner, Arnstorf (D)