C&P Hauptquartier

Graz, Austria

Lindner



© paul ott photografiert

Lindner

Projektbeschreibung

Das Immobilienunternehmen C&P errichtete im österreichischen Graz ein neues Hauptquartier. Die Gestaltung des Gebäudes orientiert sich am Corporate Design sowie den zentralen Werten des Unternehmens: Transparenz, Mehrwert, Struktur, Flexibilität, Bewegung und Effizienz. Auf dieser Basis schuf das örtliche Architekturbüro INNOCAD einen klar strukturierten Kubus mit über 1.900 m² Bürofläche. Bei der Konzeption der Büroumgebung wurden die Bedürfnisse der Mitarbeiter und die aktuellsten Erkenntnisse zur der Gestaltung von Open-Space-Büros vereint, um die sogenannten Creative Spaces zu schaffen. Es handelt sich um ein Raumkonzept mit verschiedenen, aktivitätsbasierten Zonen um das optimale Umfeld für jede Form der Arbeit bereitzustellen.

Die Lindner GmbH konnte zum Innenausbau des C&P Hauptquartiers mit Doppelböden des Typs LIGNA beitragen.

Allgemein

Gebäudetyp	Bürogebäude, Industrie- und Gewerbebau
Unternehmensbereich	Lindner GmbH | Türen
Fertigstellung	2017
Architektur	INNOCAD Architektur ZT GmbH
Kunde	C&P Immobilien AG

Ausführung der Gewerke

- **Boden**

Holzwerkstoffplatten LIGNA		1150 m²

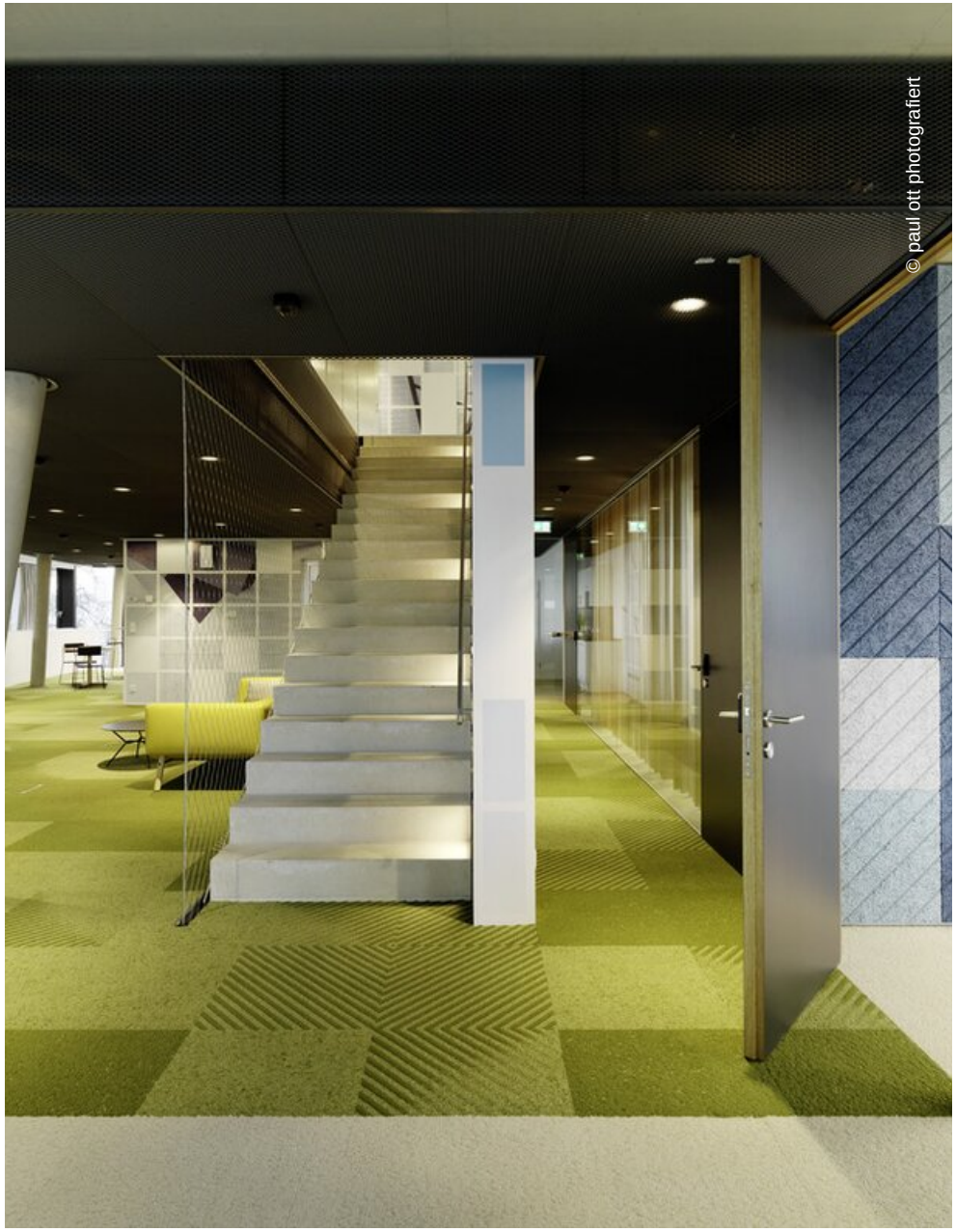
© paul ott photografiert


© paul ott photografiert
Graz - Wien - Berlin


© paul ott photografiert


© paul ott photografiert