CFO Pharma Headquarters

Tirana, Albania

Lindner



Lindner

Projektbeschreibung

CFO Pharma ist ein führendes albanisches Pharmaunternehmen, das 2002 gegründet wurde. Sein Schwerpunkt liegt auf Registrierung, Import, Vertrieb, Verkauf, Marketing, Werbung und Export von Pharmazeutika, medizinischen Geräten und Nahrungsergänzungsmitteln. Das Unternehmen hat kürzlich ein neues Hauptquartier in Tirana errichtet, um seine Ressourcen zu konsolidieren und die Grundlage für zukünftiges Wachstum zu legen.

Lindner trug zur Innenausstattung der neuen Zentrale von CFO Pharma bei. Das örtliche Team von Lindner Albania lieferte und installierte Glastrennwände der Typen Lindner Life Pure 620, Hybrid 622 und Freeze 137 sowie Wandverkleidungen vom Typ Lindner Free Wood und Metal. Holz- und Glastüren wurden nahtlos in die Trennwandsysteme integriert. Darüber hinaus wurde eine große Anzahl von Lindner Bodensystemen installiert, darunter NORTEC-, LIGNA- und LUMEN-Doppelböden sowie FLOOR and more®-Hohlböden. Der hochwertige Innenraum wurde mit Lindner Metalldecken ausgestattet, sowohl als Einhängesystem des Typs LMD E 200 als auch als Deckensegel des Typs LMD DS 312.

Allgemein

Gebäudetyp	Bürogebäude, Industrie- und Gewerbebau
Unternehmensbereich	Lindner Albania
Fertigstellung	2018
Architektur	Xplan Studio
Kunde	CFO Pharma

Ausführung der Gewerke

- **Wand**

  Trennwandsysteme Glas
  Türen für Trennwandsysteme

- **Boden**

  Calciumsulfatplatten
  FLOOR and more®
  NORTEC
  Glasplatten
  LUMEN
  Holzwerkstoffplatten
  LIGNA

- **Decke**

  Einhängedecken
  LMD-E 200
  Deckensegel

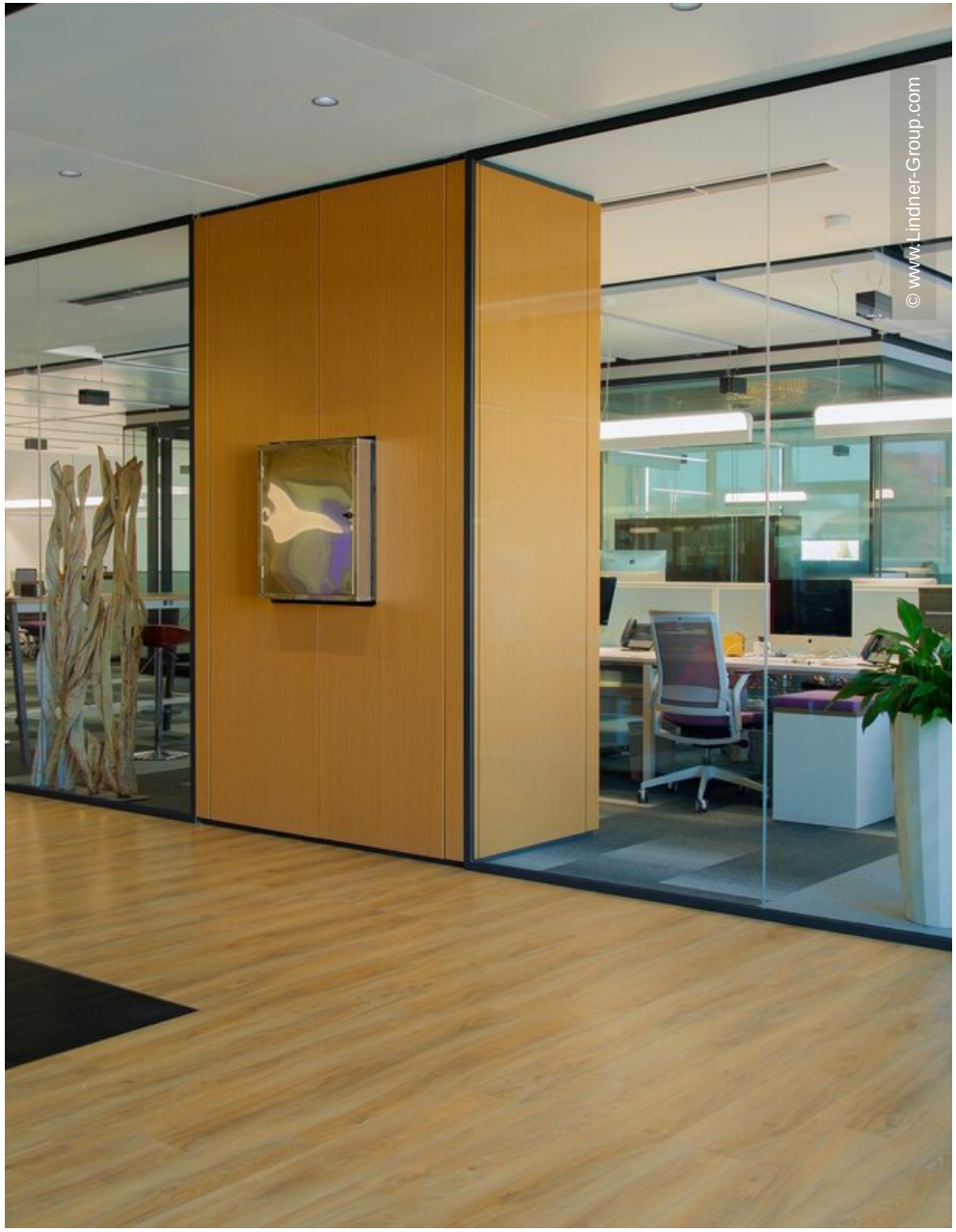
© www.Lindner-Group.com

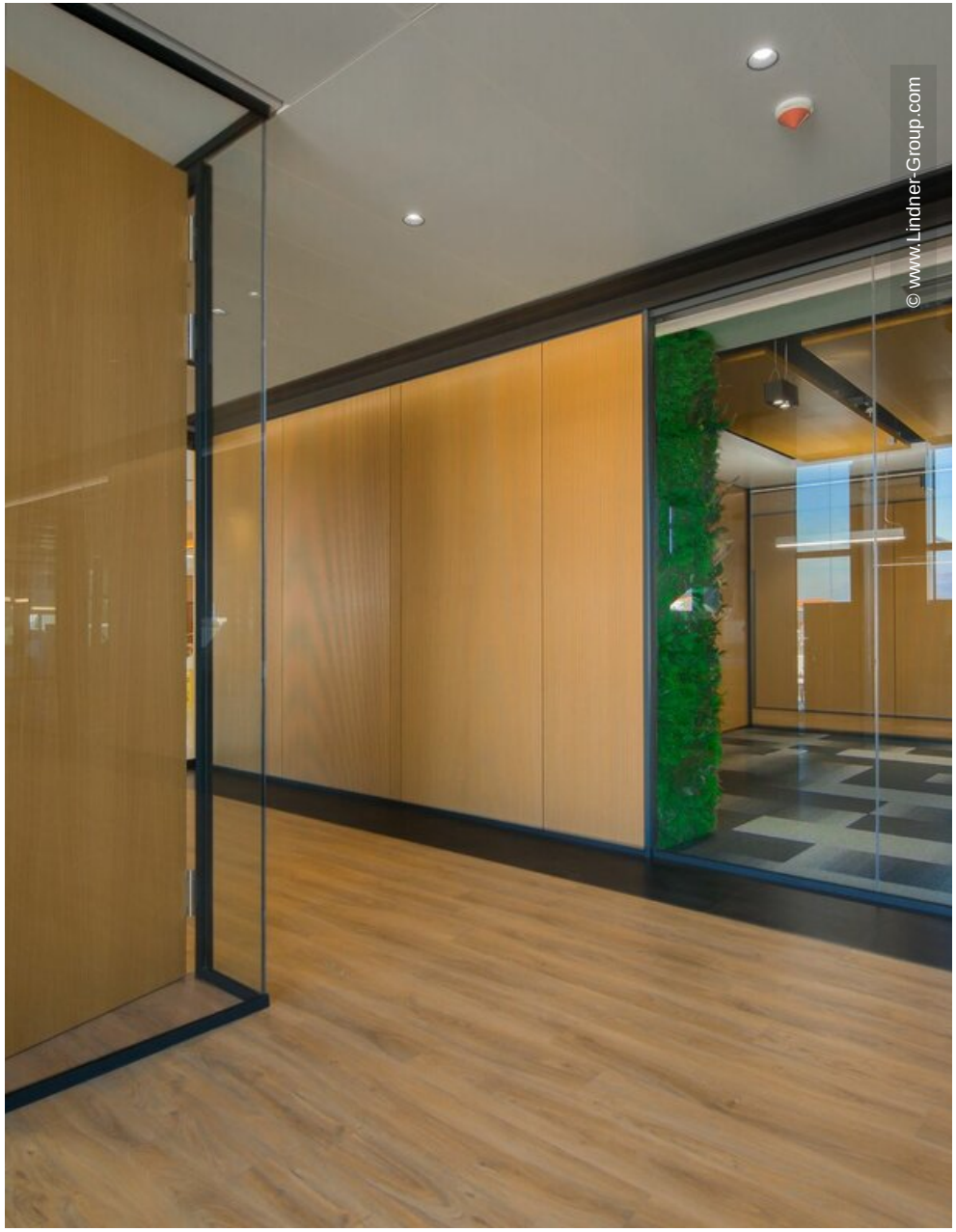
© www.Lindner-Group.com


© www.Lindner-Group.com

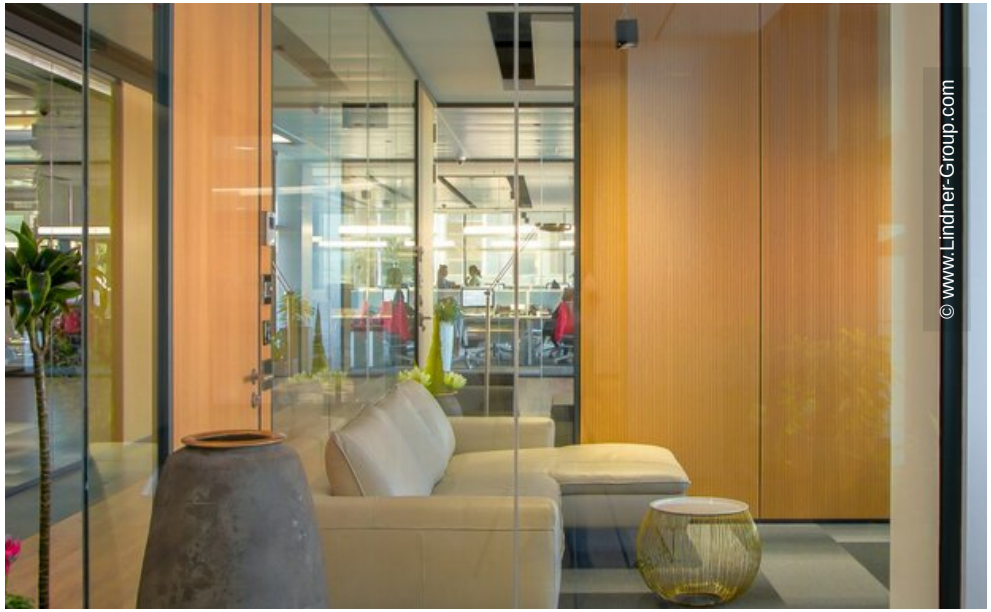
© www.Lindner-Group.com


© www.Lindner-Group.com

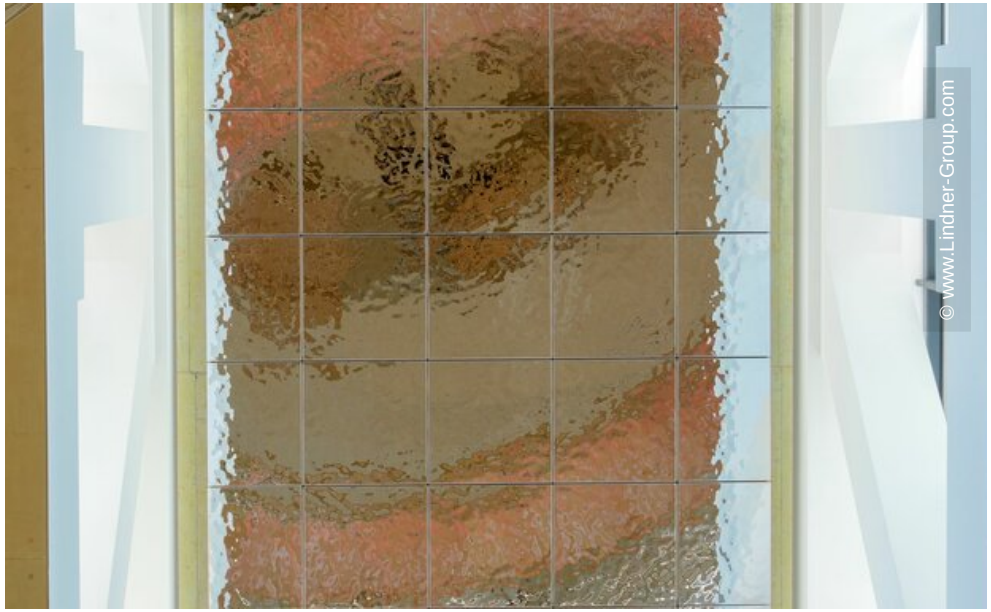
© www.Lindner-Group.com


© www.Lindner-Group.com

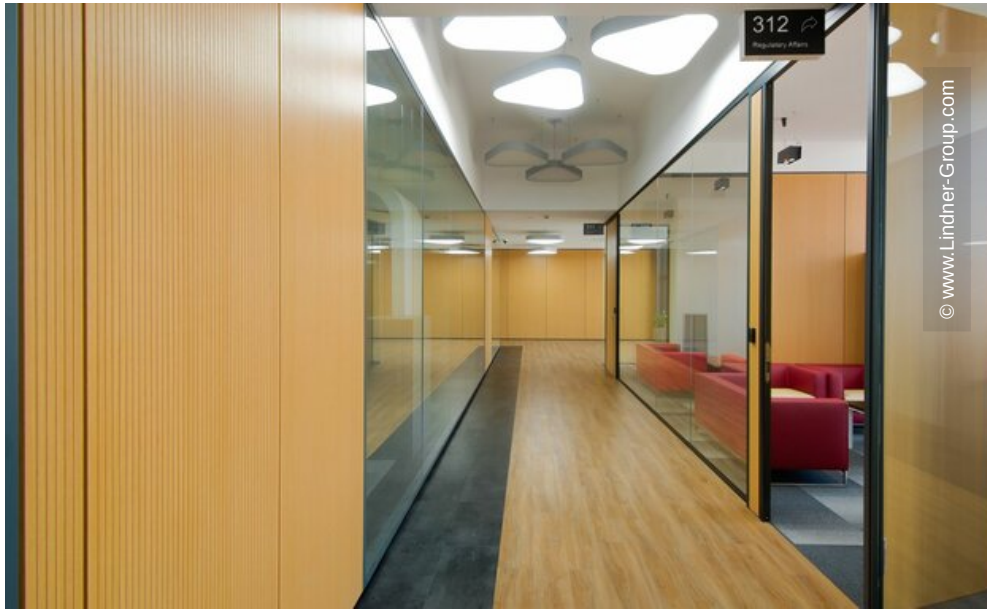
312
© www.Lindner-Group.com

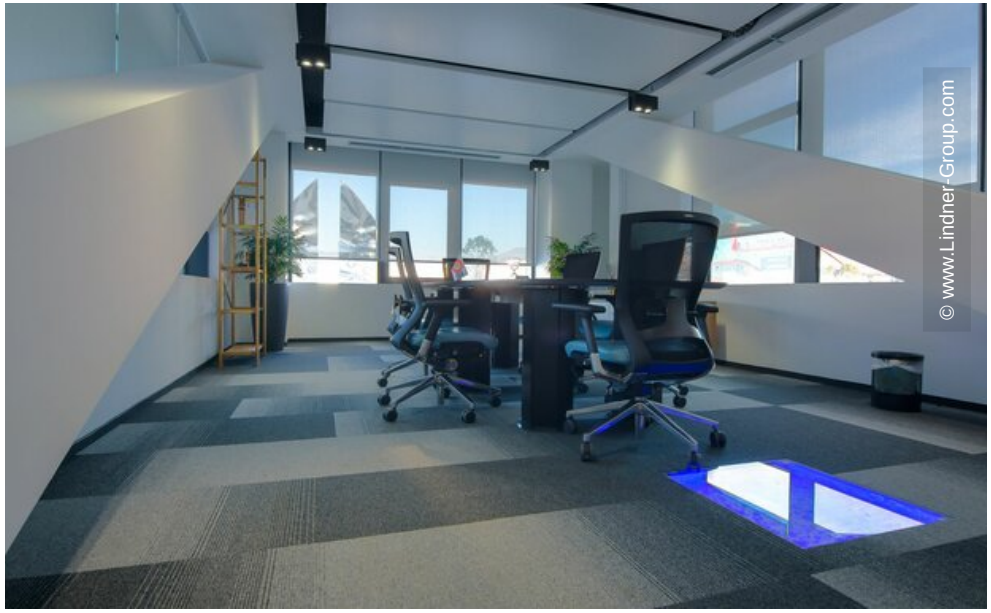
© www.Lindner-Group.com

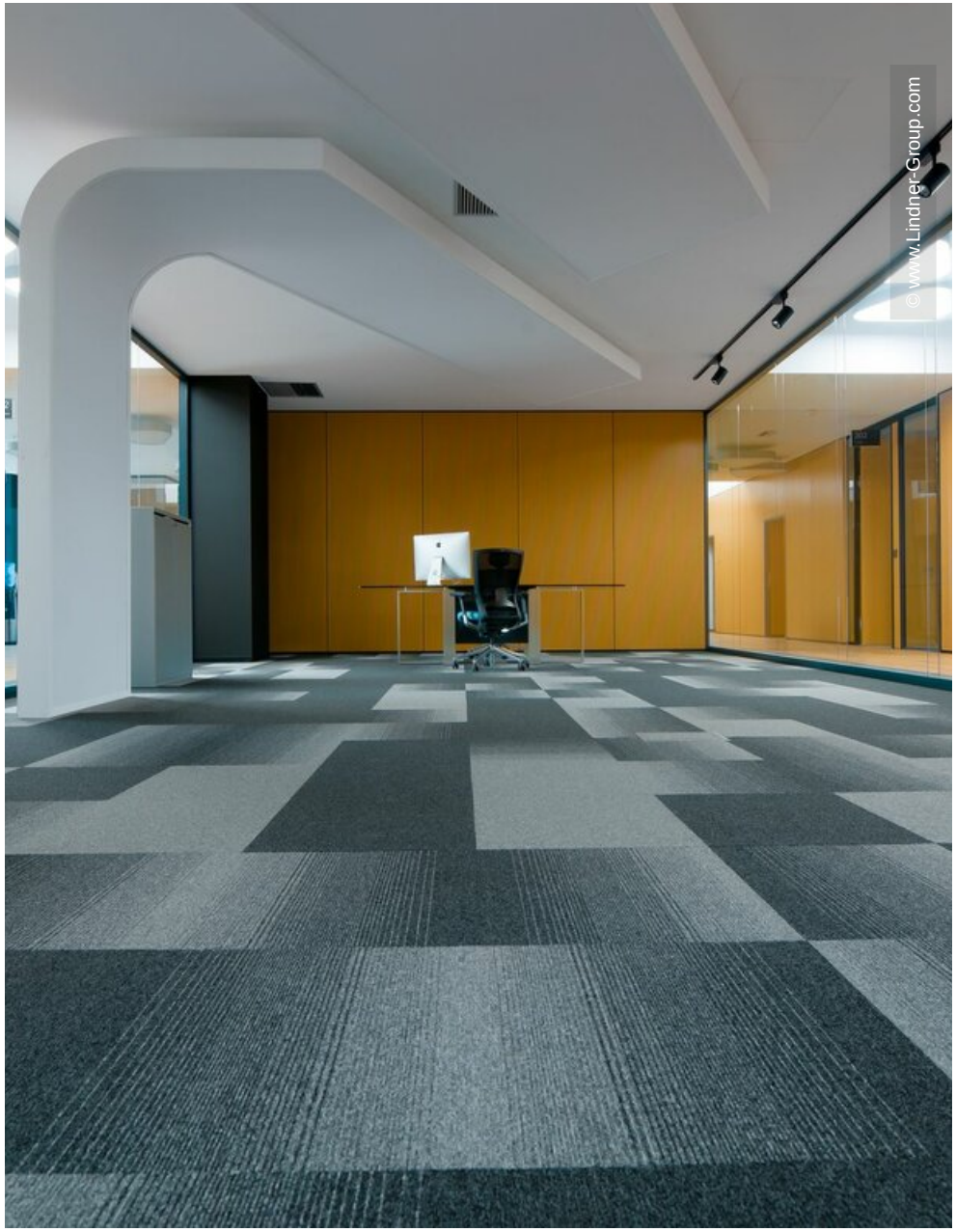



Lindner


© www.Lindner-Group.com

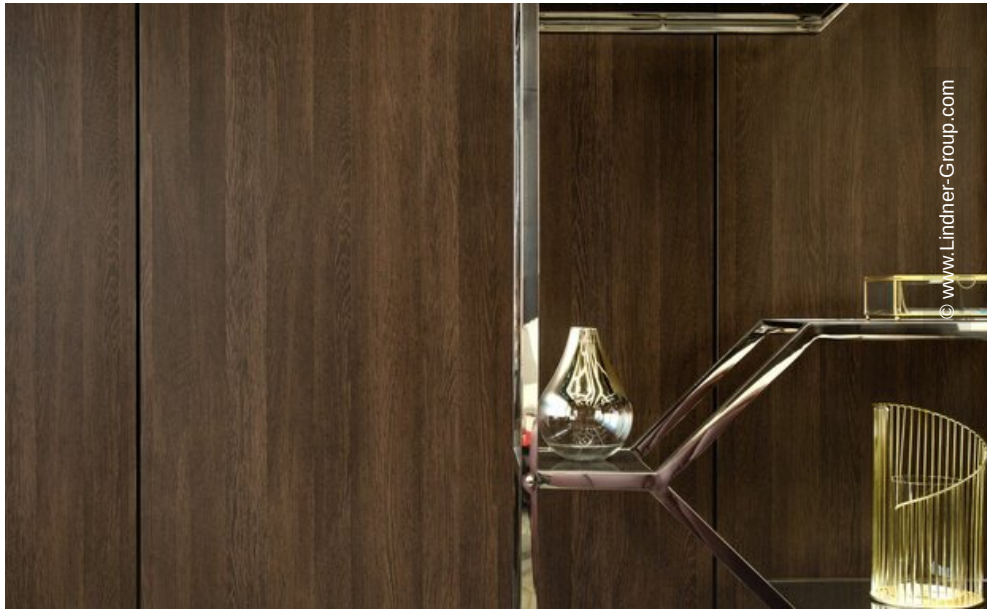
© www.Lindner-Group.com

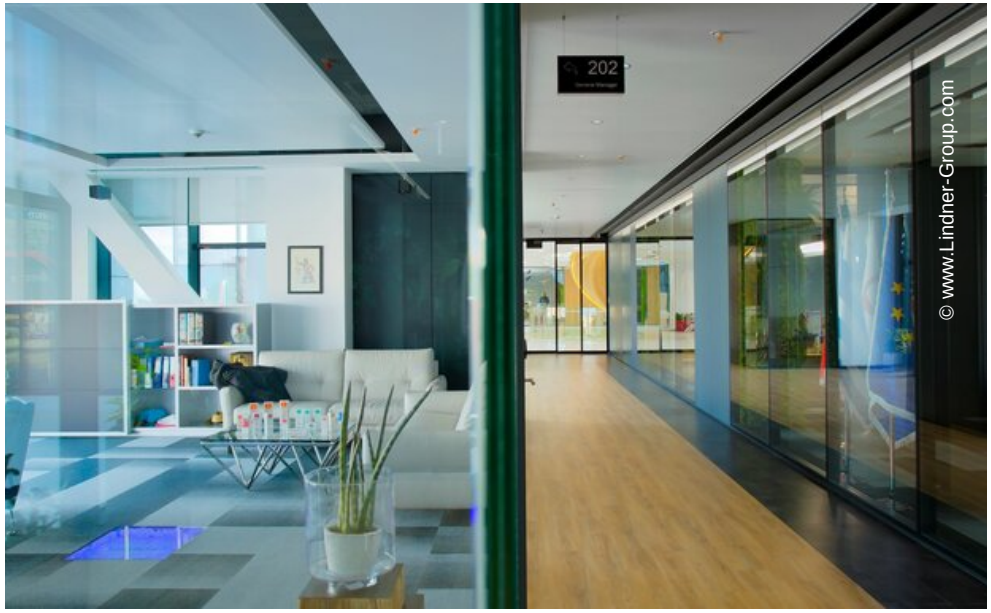
202
© www.Lindner-Group.com


282
© www.Lindner-Group.com


© www.Lindner-Group.com


© www.Lindner-Group.com