ZOOM Berlin

Berlin, Germany

Lindner


© www.Lindner-Group.com

Projektbeschreibung

Auf dem Gelände des ehemaligen "Aschinger-Haus" entstand unter Leitung des amerikanischen Immobilienkonzerns Hines das hochmoderne ZOOM Berlin.
Das zwischen dem Kurfürstendamm und dem Berliner Zoo liegende Mehrzweckgebäude konnte 2018 eröffnet werden und erfreut sich großer Beliebtheit bei seinen Besuchern und Mietern.
Neben Einkaufsflächen bietet der Neubau ausreichend Platz für diverse Büroräume. Die Lindner SE realisierte hierbei den Grundausbau des gesamten Gebäudes, sowie den Mieterausbau für Hines Immobilien und die Kialo GmbH.

Lindner konnte sich an diesem Projekt in den Produktbereichen Boden, Wand, Heiz-und Kühltechnologie sowie den allgemeinen Bereichen des Komplettausbaus beteiligen.
Neben den Bodensystemen NORTEC und CAVOPEX und den damit verbundenen Bodenbelagsarbeiten, wurde das Glastrennwandsystem des Typ Lindner Life und Heiz-und Kühldecken zur Ausgestaltung der Innenflächen genutzt.
Lindner konnte hier ebenfalls die raumgestaltenden Arbeiten wie Fliesen- und Tischlerarbeiten ausführen.

Allgemein

Gebäudetyp	Verkaufsflächen, Bürogebäude, Gebäudezertifizierung, Industrie- und Gewerbebau, Andere
Unternehmensbereich	Lindner SE | Ausbau Mitte-Ost
Fertigstellung	2018 - 2020
Kunde	Hines Immobilien GmbH, Kialo GmbH
Architektur	Aukett + Heese Architekten GmbH
Gebäudezertifizierung	DGNB

Mitglied der DGNB

Ausführung der Gewerke

- **Decke**

  Baffelheiz-/kühldecken
  Plafotherm® L 608
  Heiz-/Kühldeckensegel
  Plafotherm® DS 320
  Pulverbeschichtung
  COLOURline

- **Wand**

  Trennwandsysteme Glas
  Lindner Life Pure 620
  Lindner Life Freeze 137

- **Boden**

  Nasshohlboden
  CAVOPEX
  Calciumsulfatplatten
  NORTEC

- **Türen**

  Holztüren

- **Komplettausbau**

  Tischlerarbeiten

Bodenbelagsarbeiten
Malerarbeiten
Gipskarton Wandsysteme
Gipskarton Deckensysteme
Putzarbeiten
Stuck Arbeiten


© www.Lindner-Group.com


© www.Lindner-Group.com


© www.Lindner-Group.com

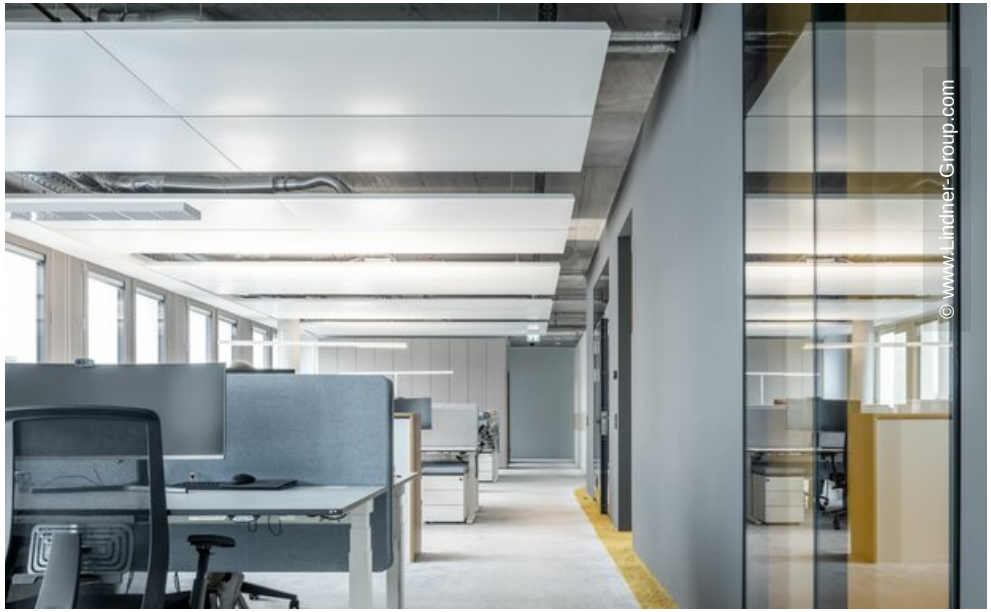
© www.Lindner-Group.com


© www.Lindner-Group.com


© www.Lindner-Group.com

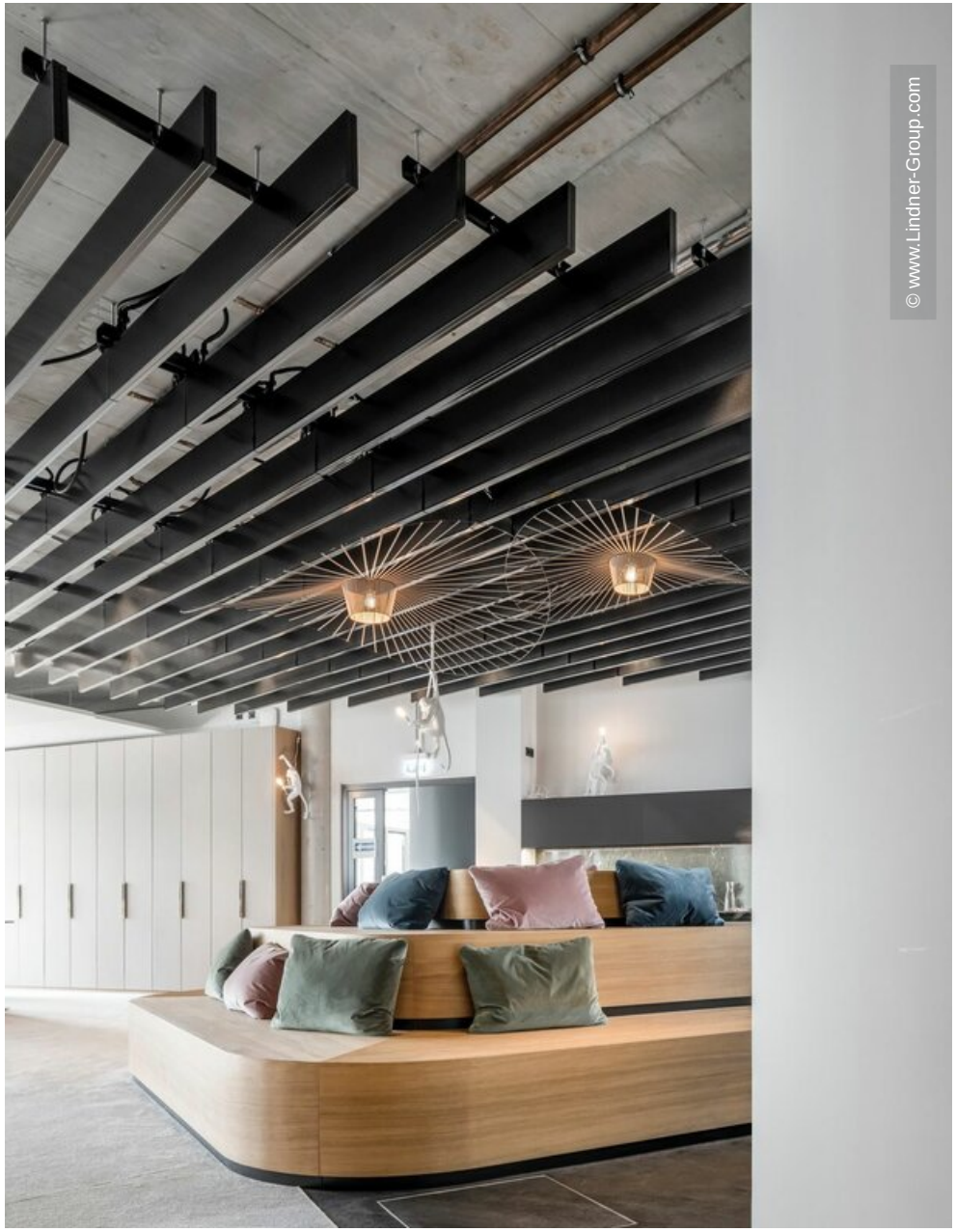
© www.Lindner-Group.com


© www.Lindner-Group.com


© www.Lindner-Group.com



© www.Lindner-Group.com