Portico Office Center

Warschau, Poland

Lindner


Lindner
Lindner
Lindner
© www.Lindner-Group.com

Projektbeschreibung

Das Portico Office Center in Warschau ist ein helles und modernes Bürogebäude, das sich im zentralen Teil der Hauptstadt befindet. Das von Lindner als Generalunternehmer errichtete Gebäude bietet über 3900 m² Bürofläche mit hohem Standard und einer Tiefgarage. Eine besondere Herausforderung bei der Ausführung war das Fundament des Gebäudes und die Sicherung des benachbarten Mietshauses. Das Gebäude besticht durch seine faszinierende Fassadengestaltung. Seit 2015 ist das Gebäude der neue Hauptsitz von Lindner Polska Sp. z o.o.

Allgemein

Gebäudetyp	Bürogebäude, Industrie- und Gewerbebau
Unternehmensbereich	Lindner Polska Sp. z. o.o.
Fertigstellung	2013 - 2015
Kunde	Portico Project Management
Architektur	Design Office Kazimierski & Ryba Sp.j.

Ausführung der Gewerke

- **Generalunternehmer**

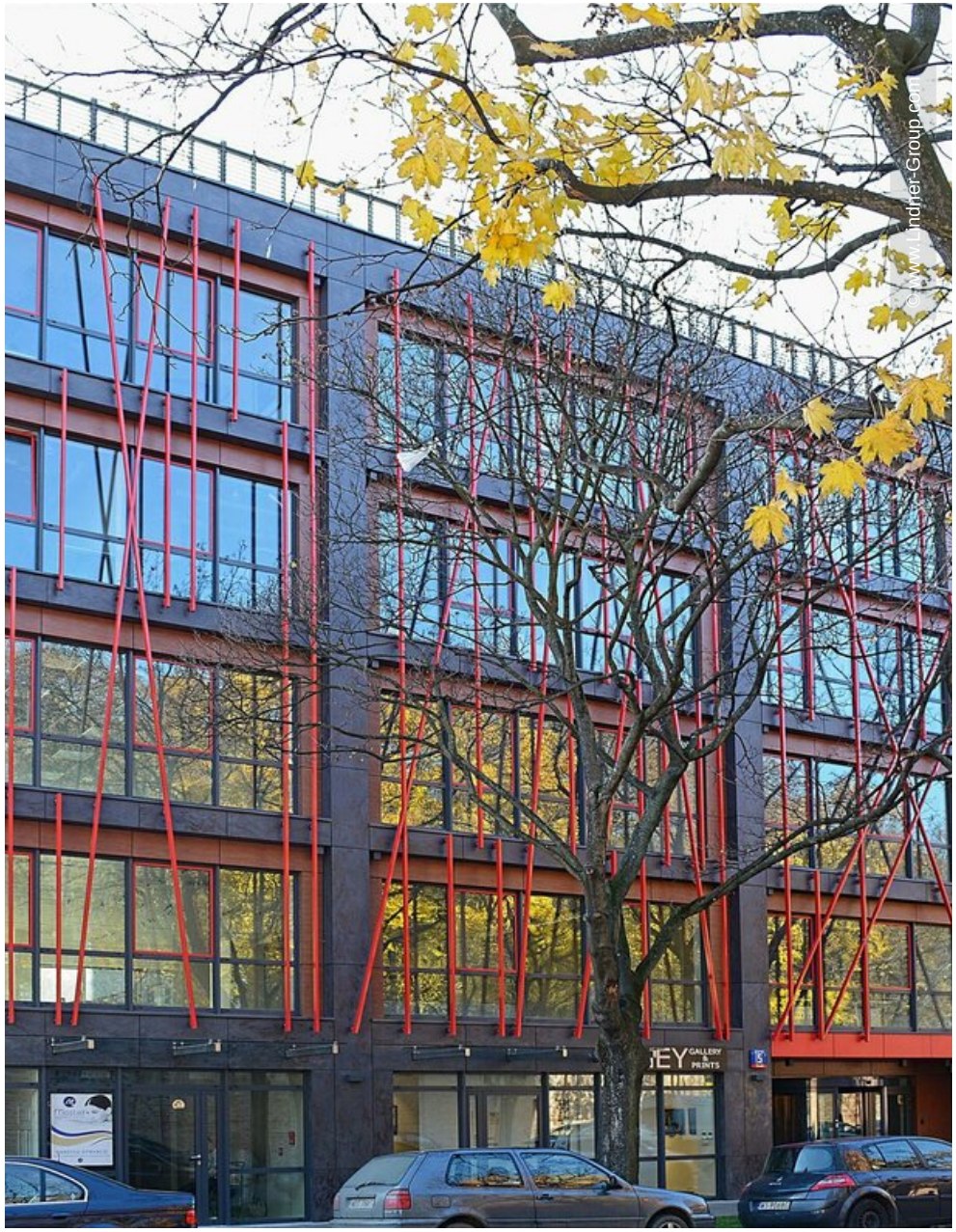
© www.Lindner-Group.com

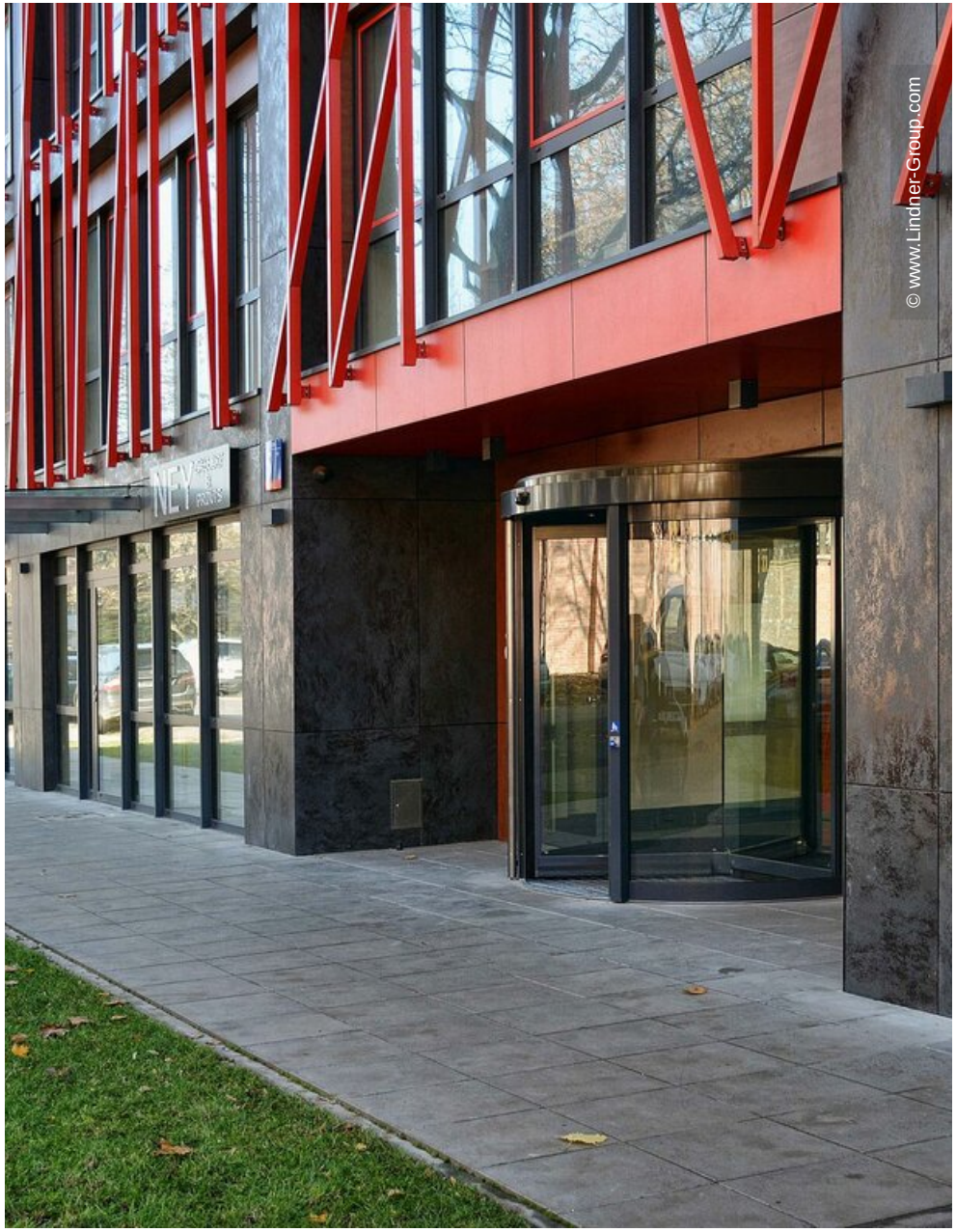
© www.Lindner-Group.com

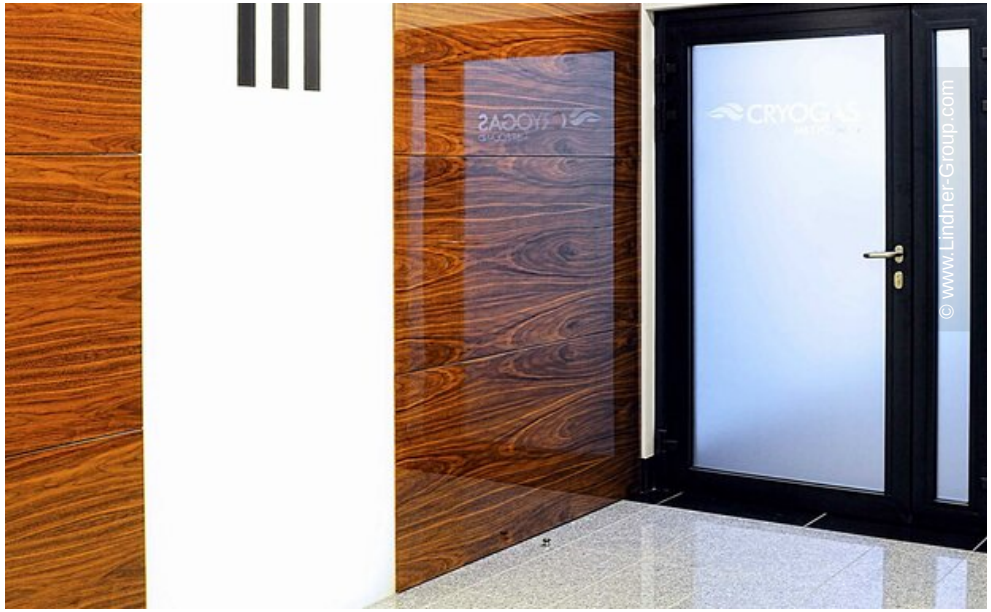
© www.Lindner-Group.com


Lindner
Lindner
Lindner
Lindner
© www.Lindner-Group.com