Value One Headquarter

Wien, Austria

Lindner


© Walter Luttenberger

Projektbeschreibung

Das Stadtquartier Viertel Zwei am Rande des Grünen Prater in Wienwurde durch Value One und JPAN entwickelt. Dafür wurden die ursprünglichen Bauwerke an der Wiener Trabrennbahn kernsaniert und um einen modernen Neubau erweitert. Highlight und gleichzeitig größte Herausforderung war der Umbau der kompletten Zuschauertribüne in ein offenes Büro mit Stufenkonzept. Zahlreiche Sitzgelegenheiten und Tresentische an der großen Glasfront der ehemaligen Tribüne bieten genügend Raum für Besprechungen und kreatives Arbeiten.

Insgesamt installierte Lindner 6.400 m² Doppelboden- und Hohlbodensysteme inklusive Teppich- und Vinyl-Belägen, ca. 7.000 m² Trockenbauwände, Akustikputz sowie ca. 750 m² Systemtrennwand vom Typ Lindner Life.

Der Neubau wurde 2021 fertiggestellt und umfasst neben abgeschlossenen Büros auch zahlreiche offene Arbeitsplätze, Projektinseln, eine Bibliothek und Soft-Meeting-Bereiche.

Allgemein

Gebäudetyp	Bürogebäude, Industrie- und Gewerbebau
Unternehmensbereich	Lindner GmbH | Türen
Fertigstellung	2021
Generalunternehmer	Arge Dywidag Habau

Ausführung der Gewerke

- **Wand**

  Trennwandsysteme Glas
  - Lindner Life Stereo 125
  - Lindner Life Pure 620

- **Trockenbau**

  Gipskarton Deckensysteme
  Gipskarton Wandsysteme

- **Boden**

  Calciumsulfatplatten
  - FLOOR and more® comfort
  - FLOOR and more®
  - NORTEC

  Zementfaserplatten
  - HYDRO comfort

  Holzwerkstoffplatten
  - LIGNA

  Oberbeläge

- **Sonstige Leistungen**

  Putzarbeiten
  Stuck Arbeiten

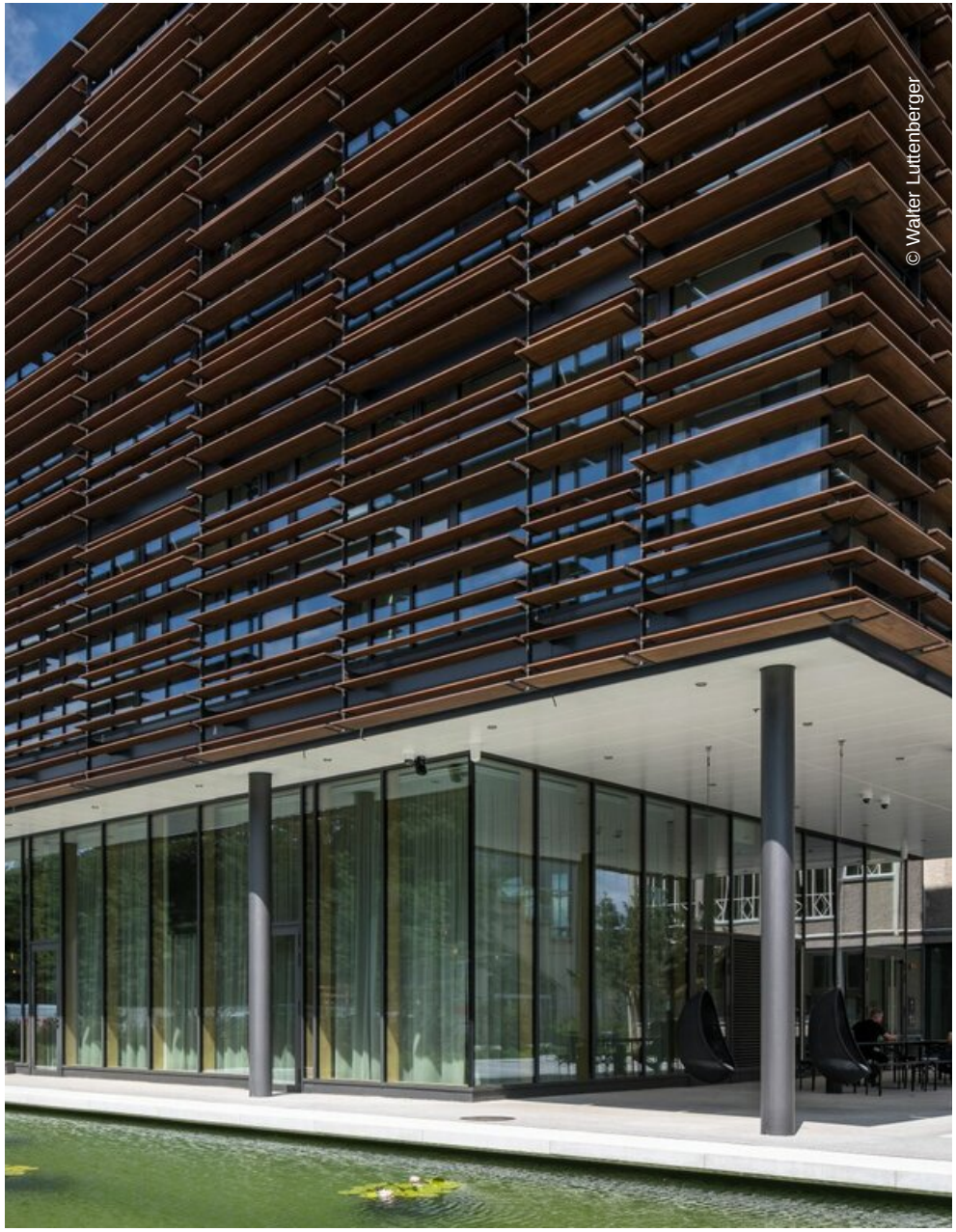
© Walter Luttenberger

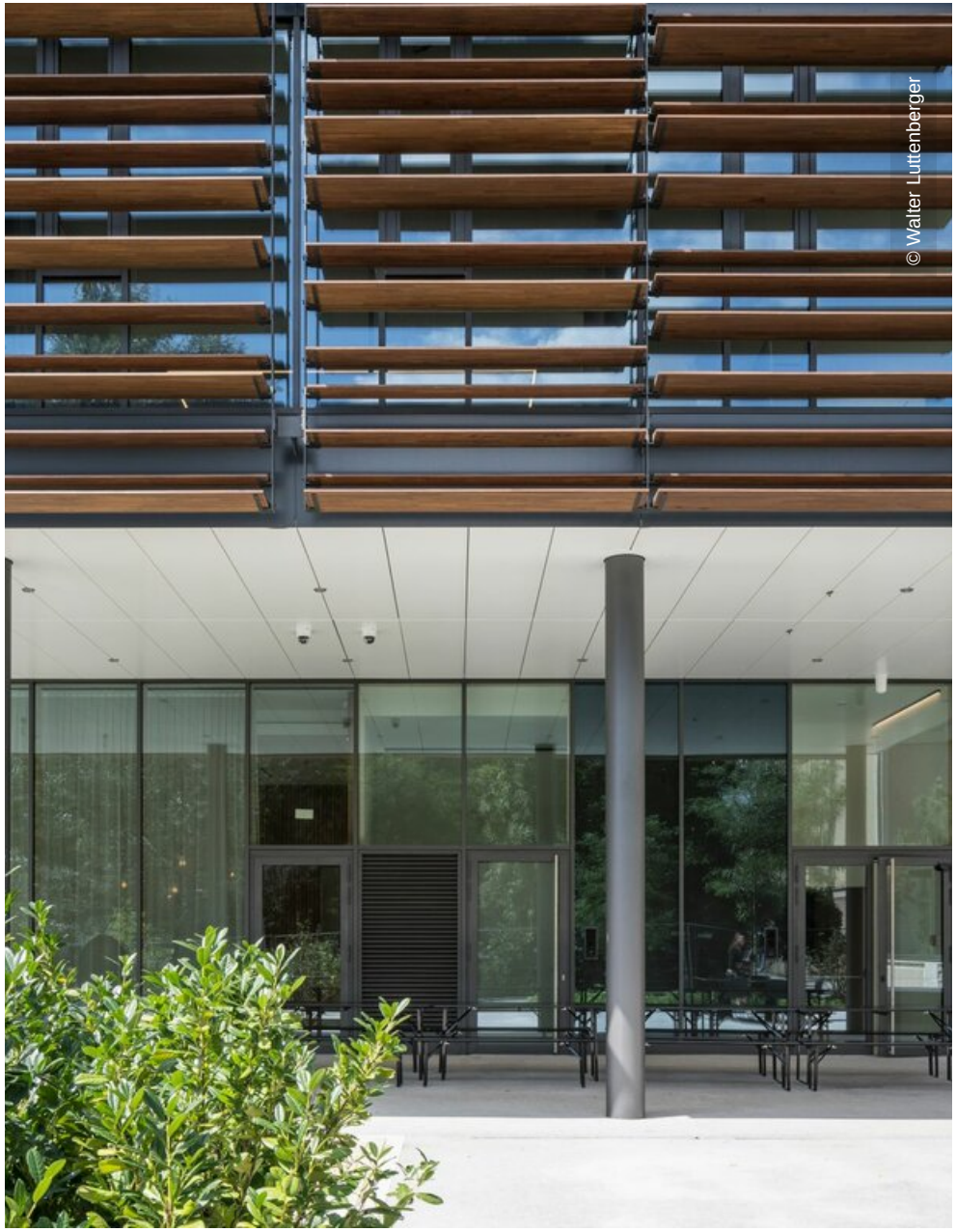
© Walter Luttenberger

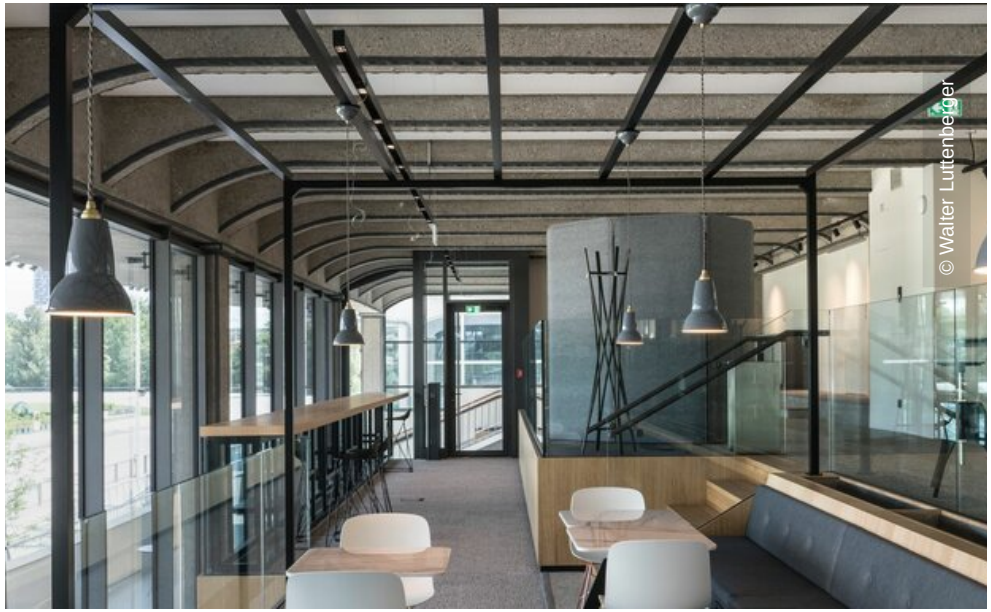
© Walter Luttenberger


freude
© Walter Luttenberger

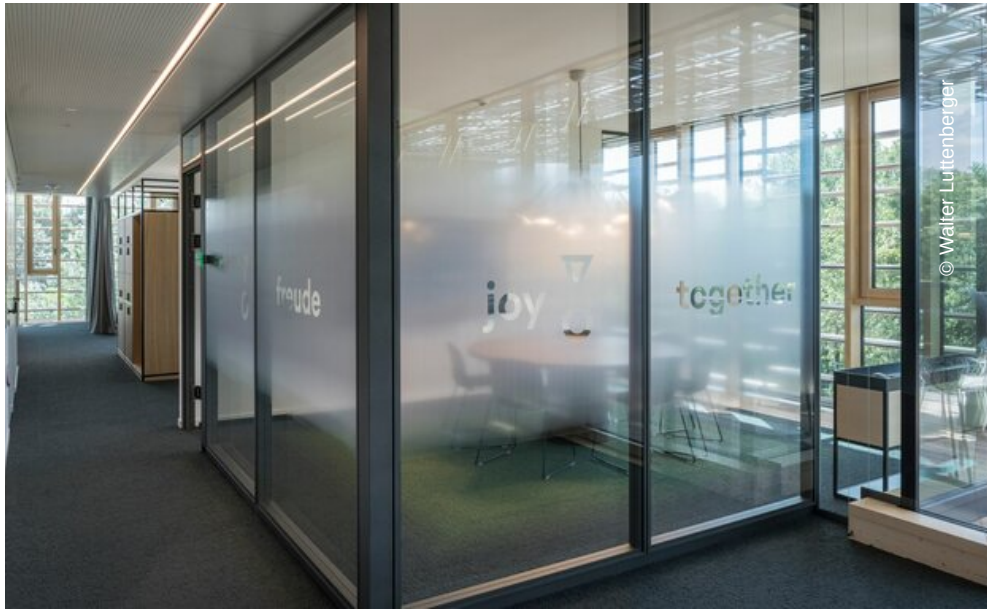
freude
joy
together
© Walter Luttenberger


© Walter Luttenberger

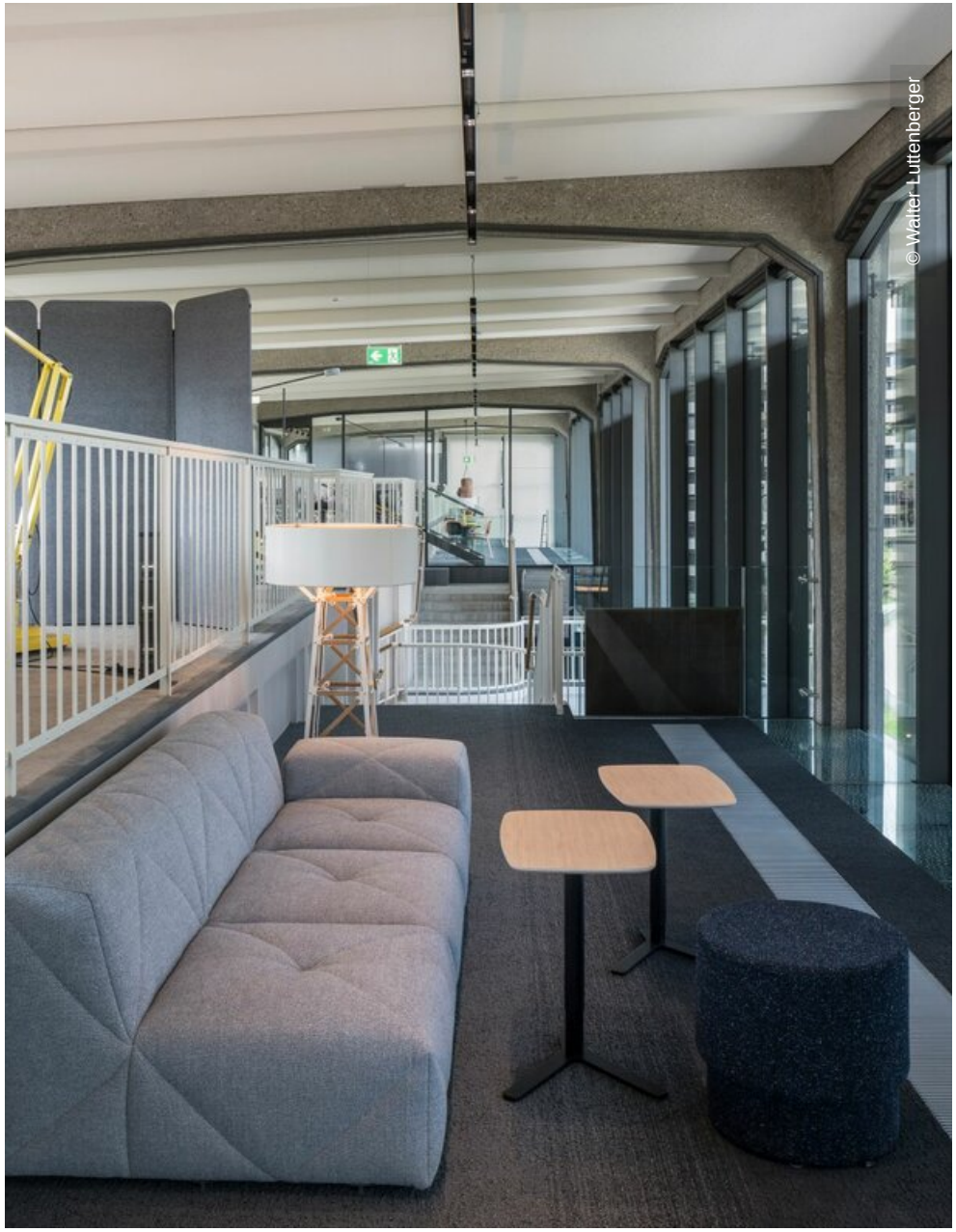
© Walter Luttenberger


© Walter Luttenberger


© Walter Luttenberger