Sporthallenkomplex Chemnitz

Chemnitz, Germany

Lindner


© www.Lindner-Group.com

Projektbeschreibung

Zahlreiche Schüler, Vereine und Sportclubs freuten sich über die Wiedereröffnung des Sporthallenkomplexes in Chemnitz: Bei den beiden identischen Hallen aus dem Jahr 1978 war es an der Zeit für eine umfassende Sanierung. In diesem Zuge wurden die Sporthallen nicht nur auf den neuesten energetischen Stand gebracht, sondern auch die Trainingsmöglichkeiten entsprechend modernisiert. Nun entspricht der Komplex höchsten Anforderungen hinsichtlich Sicherheit, Barrierefreiheit und Nachhaltigkeit.

Die Lindner Group stattete die beiden Sportstätten mit je einer ballwurfsicheren Deckenkonstruktion aus: Die Streckmetalldecke LMD-St 213 BWS wird mit Niederhaltern fixiert und erreicht so die gewünschte Ballwurfsicherheitsklasse. Durch die verdeckte Unterkonstruktion entsteht eine homogene Deckenfläche, die ebenso schlicht und elegant wie sicher ist.

Allgemein

Gebäudetyp	Sporthallen und Turnhallen
Unternehmensbereich	Lindner SE | Ausbau Mitte-Ost, Lindner SE | Decke
Fertigstellung	2020
Architektur	Veit Bullmann Planungsbüro
Bauherr	Stadt Chemnitz

Ausführung der Gewerke

- **Decke**

  Streckmetalldecken
  LMD-St 213 BWS

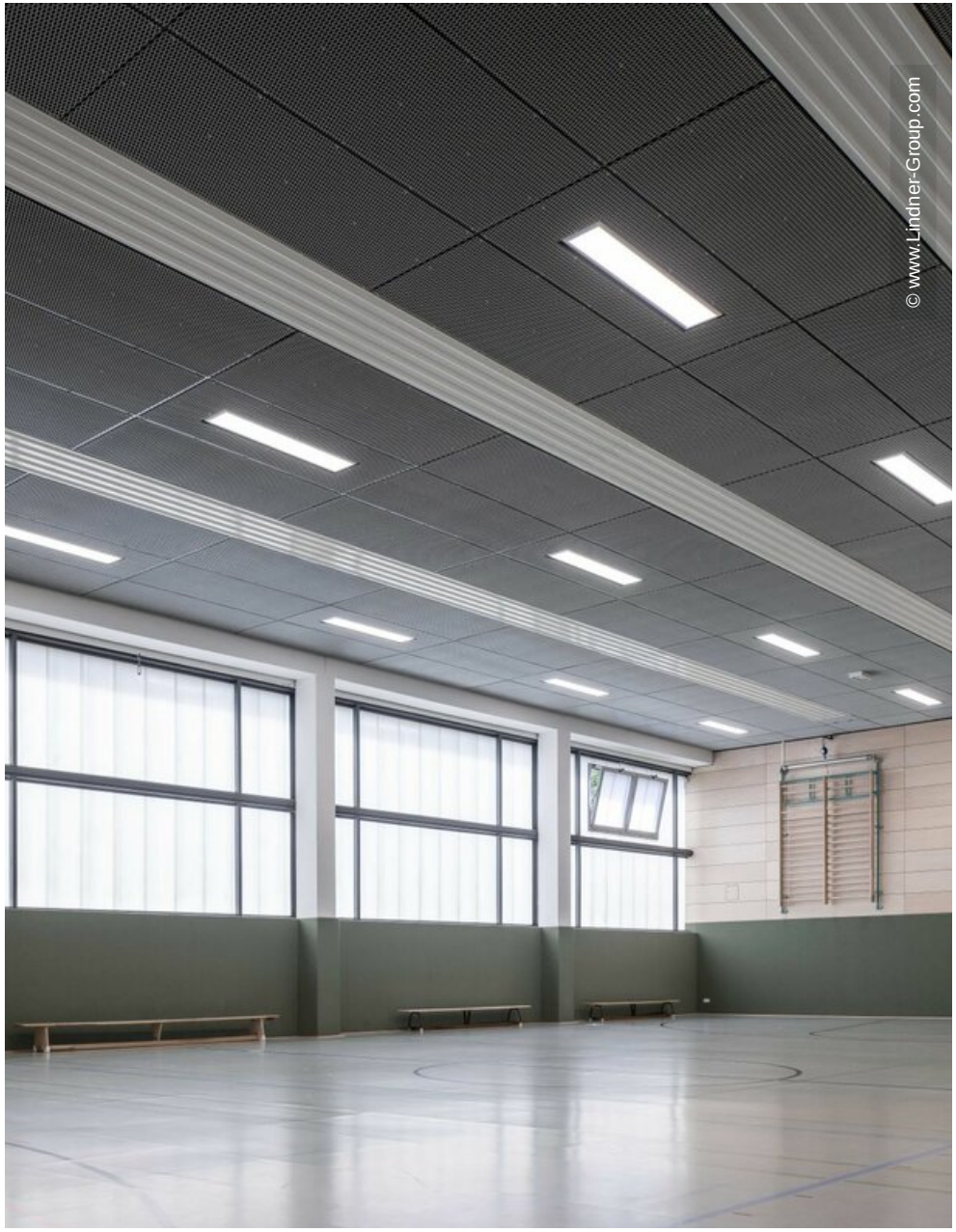
© www.Lindner-Group.com

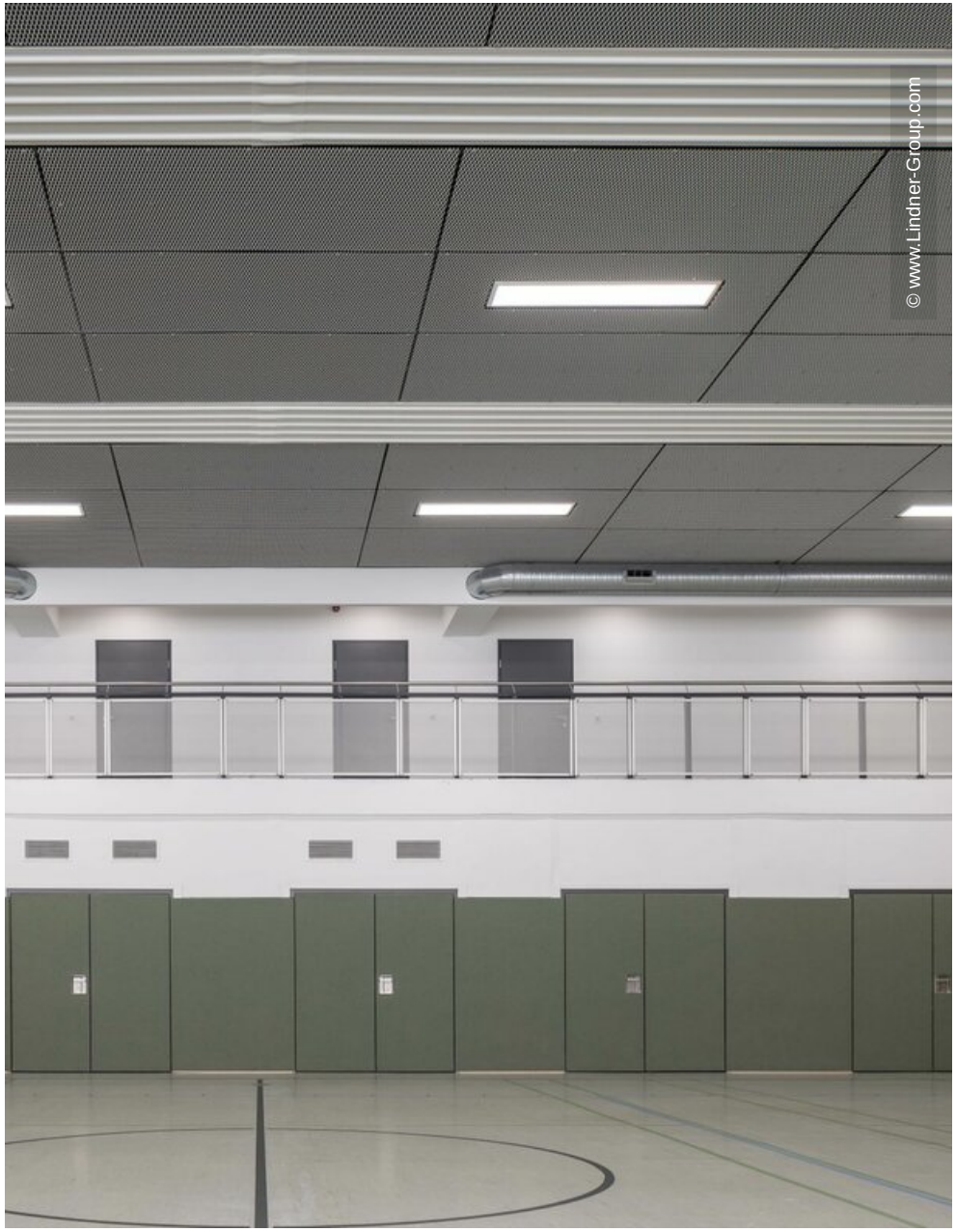
© www.Lindner-Group.com


© www.Lindner-Group.com

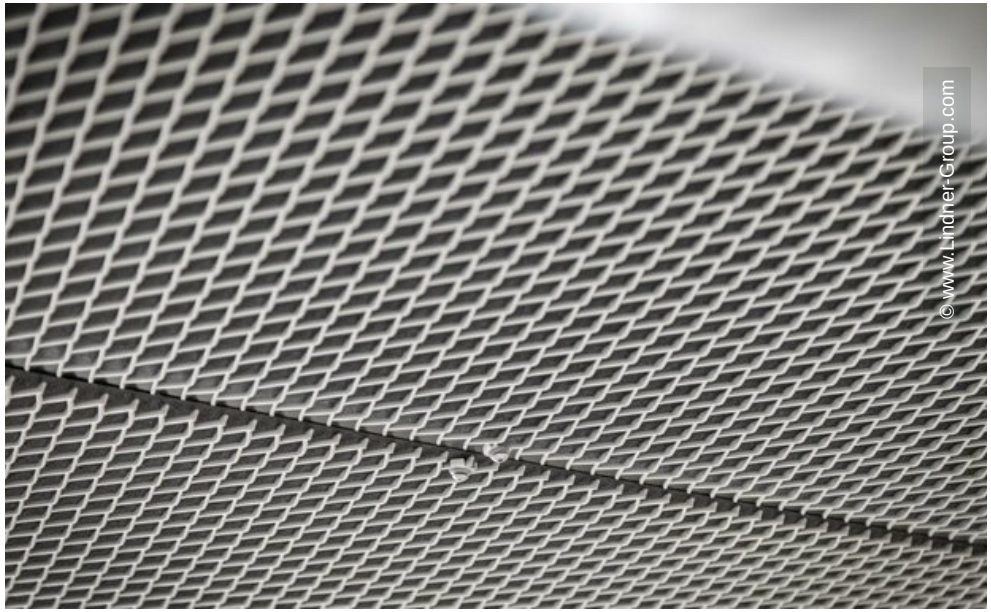
© www.Lindner-Group.com

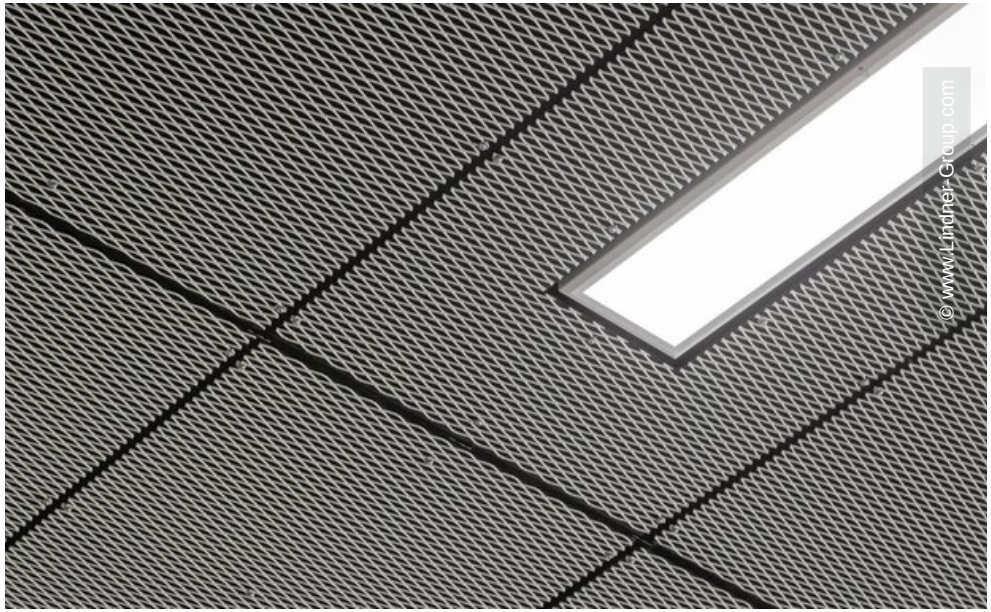
© www.Lindner-Group.com


© www.Lindner-Group.com


© www.Lindner-Group.com

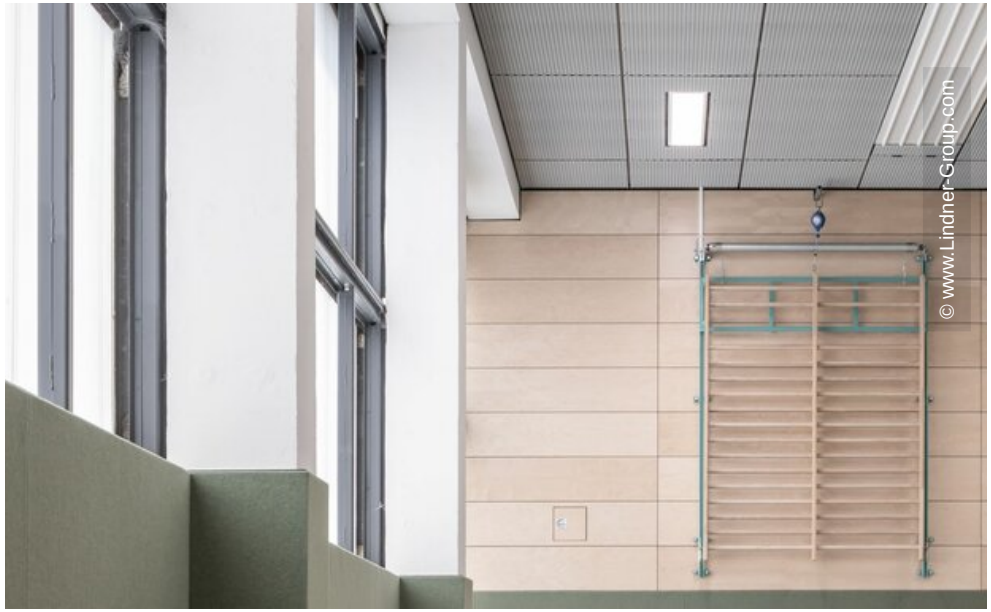
© www.Lindner-Group.com