Hapag-Lloyd Ballindamm

Hamburg, Germany

Lindner

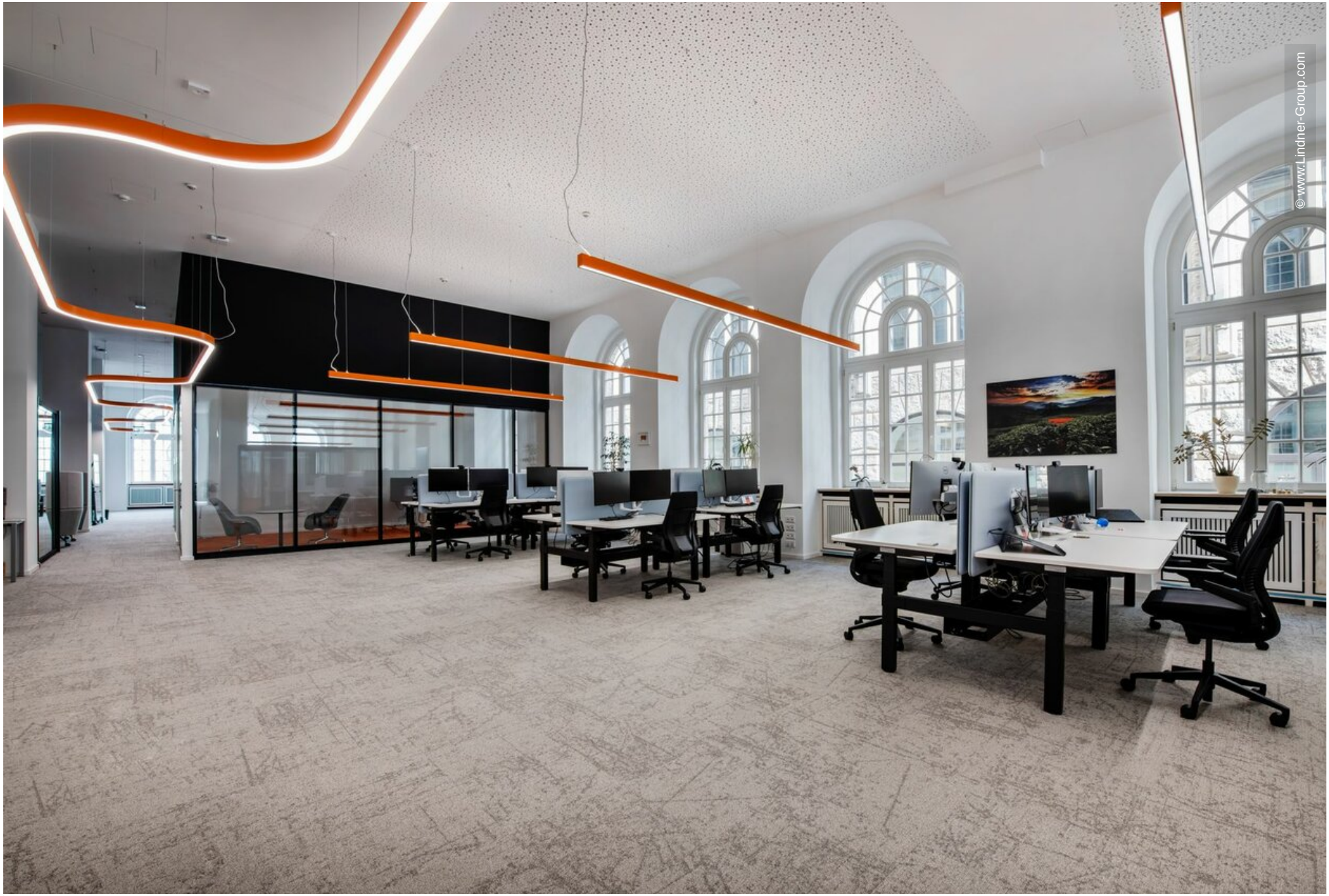
© www.Lindner-Group.com

Projektbeschreibung

Im Herzen Hamburgs, am historischen Ballindamm, befindet sich die Firmenzentrale der weltweit führende Linienreederei Hapag-Lloyd. Mit 280 hochmodernen Containerschiffen und einem globalen Team von knapp 16.600 Mitarbeitern in 140 Ländern, setzt Hapag-Lloyd Maßstäbe in der maritimen Industrie. Das Ziel, die Arbeitsumgebung der Zentrale zu modernisieren, wurde durch eine umfangreiche Revitalisierung der Pilotfläche im Erdgeschoss erreicht. Dabei lag der Fokus auf der Auflösung der Einzelbüros und der Schaffung einer offenen Arbeitswelt, während der laufende Betrieb in den anderen Bereichen des Gebäudes weitergeführt werden konnte. Eine weitere Herausforderung bestand darin, die denkmalgeschützte Architektur des Altbaus zu respektieren und in das neu gestaltete Konzept einzubeziehen.

Die Lindner Group verantwortete mit dem Geschäftsbereich Mieterausbau - Design & Build einen Großteil der Ausbauarbeiten, indem sie neben Standardsystemen auch hochwertige Lösungen für individuelle Anforderungen entwickelte und verbaute. Systemtrennwände aus Glas ermöglichen eine effiziente Raumaufteilung und der natürliche Lichteinfall sowie Lichtkanäle aus der eigenen Leuchtenfabrik sorgen für eine einladende Atmosphäre und optimale Lichtverhältnisse in den Büros.

Zusätzlich zu der Lieferung und Montage erbrachte Lindner klassische Mieterausbau-Leistungen.

Brandschutztechnische Maßnahmen, Verlegung hochwertiger Fliesen sowie Malerarbeiten und Elektroinstallationen, genauso wie der Einbau individueller Teeküchen auf Maß und abschließende Reinigungsarbeiten runden das Ausbaupaket der Lindner Group ab.

Allgemein

Gebäudetyp	Bürogebäude, Industrie- und Gewerbebau
Unternehmensbereich	Lindner SE | Ausbau Nord-Nordwest, Lindner SE I Licht, Lindner SE | Wand
Fertigstellung	2023
Bauherr	Hapag-Lloyd AG

Ausführung der Gewerke

- **Mieterausbau**

  Brandschutzarbeiten
  Baustelleneinrichtung
  Bodenbelagsarbeiten
  Elektroarbeiten
  Fliesenarbeiten
  Gipskarton Deckensysteme
  Gipskarton Wandsysteme
  Malerarbeiten
  Metallarbeiten
  Reinigungsarbeiten
  Rohbauarbeiten
  Sanitärarbeiten
  Sonstige Planungsleistungen
  Teeküchen
  Tischlerarbeiten
  Trockenbauarbeiten

- **Gebäudetechnik**

- **Licht**

  Lichtkanäle
  PL 2

- **Wand**


HAPAG-LLOYD
© www.Lindner-Group.com

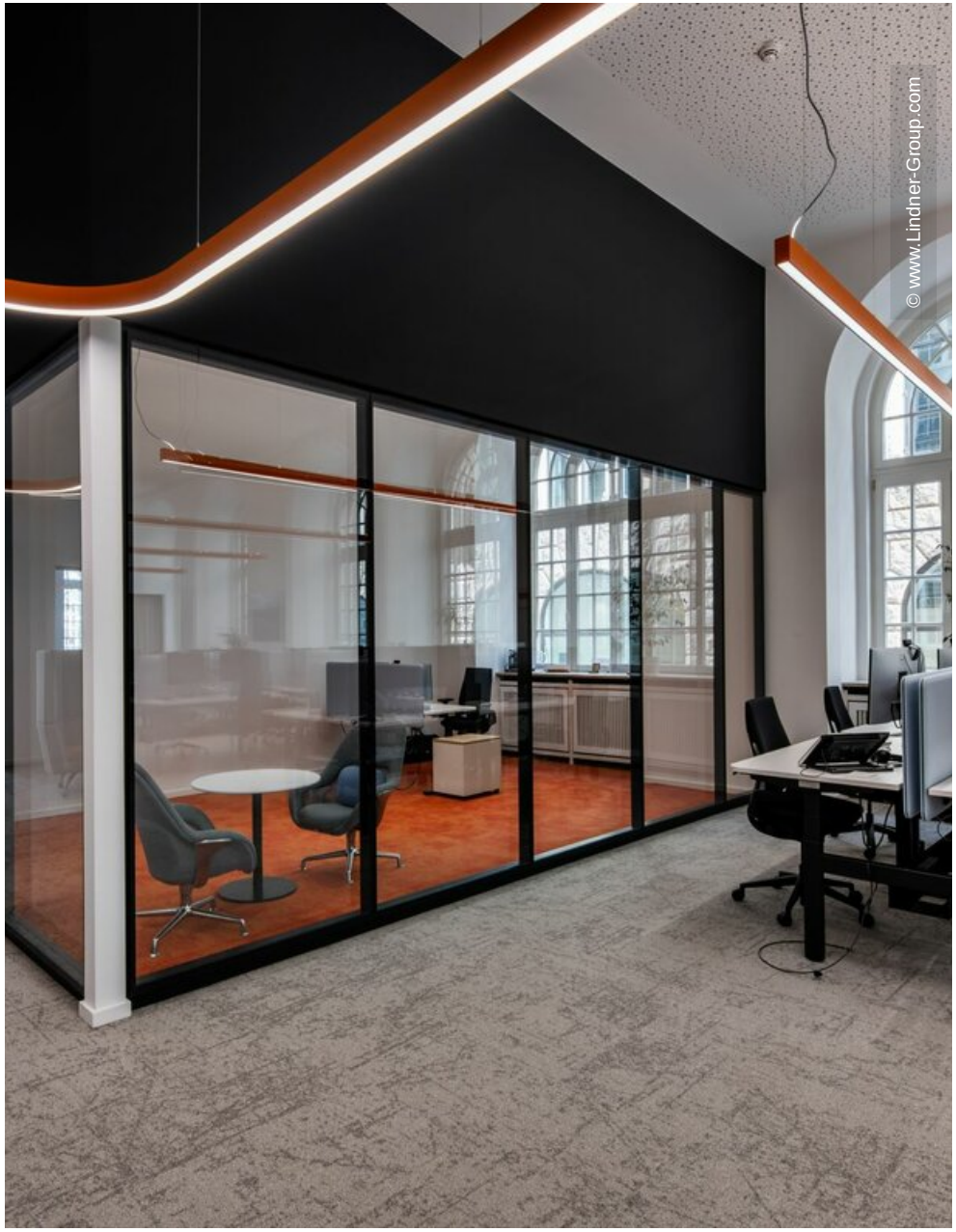
© www.Lindner-Group.com


© www.Lindner-Group.com

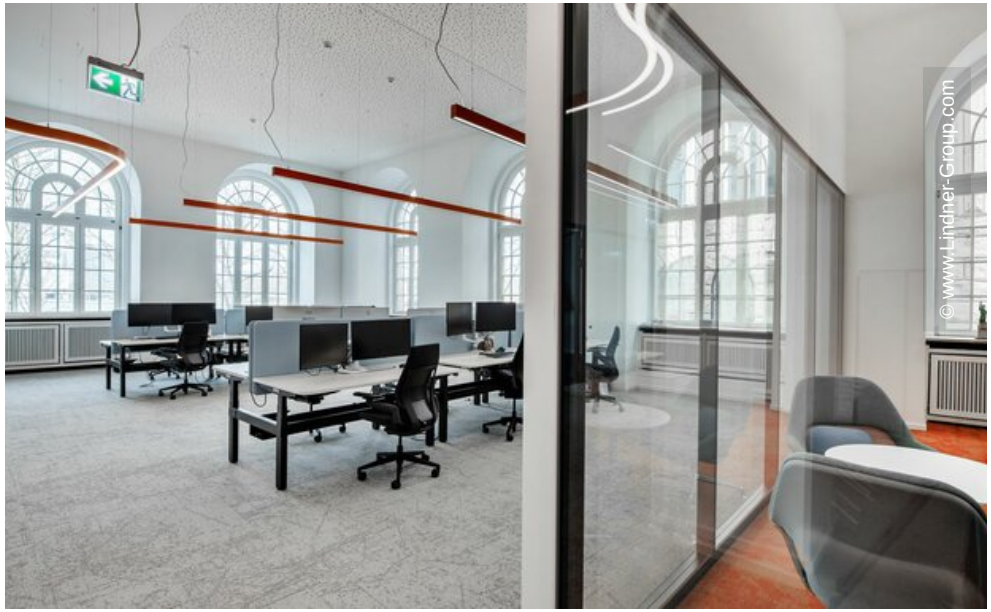
© www.Lindner-Group.com

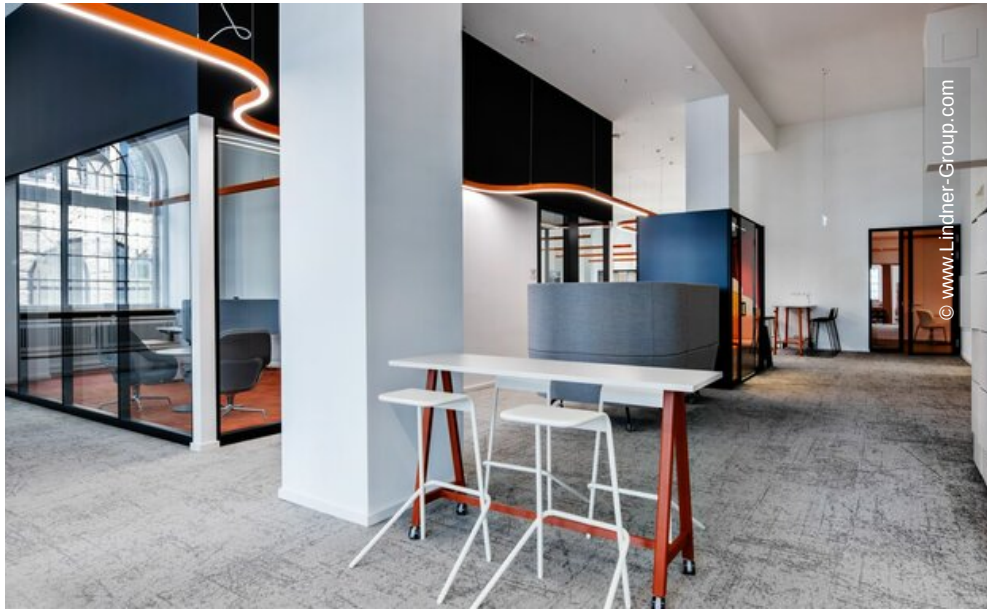
© www.Lindner-Group.com


© www.Lindner-Group.com


© www.Lindner-Group.com


© www.Lindner-Group.com


© www.Lindner-Group.com


© www.Lindner-Group.com