Stücki Park Haus H

Basel, Switzerland

Lindner


© www.Lindner-Group.com

Projektbeschreibung

Mit einer Verdopplung der Labor- und Büroflächen wurde der Stücki Park im Norden Basels bis Ende 2023 zu einem neuen Wirtschaftsstandort für Life und Science: Auf einer Fläche von über 60.000 m^2 sind neben Medizin, Hotellerie und Freizeit auch forschungsorientierte Unternehmen in einem inspirierenden Umfeld vereint. Über die berufliche Nutzung hinaus bereichern zudem rund 40 Geschäfte und Dienstleister das Areal und machen den Park zu einer Destination für Erlebnis, Gesundheit und Einkauf.

Im Zuge des Ausbaus von Haus H wurde das Laborgebäude von Lindner mit innovativen Wandsystemen ausgestattet – unter anderem im digitalen Empfangsbereich im Haupteingangslevel. Lindner lieferte hierfür eine Vielzahl maßgeschneiderter Lösungen: darunter mobile Trennwände mit Melaminharzbeschichtung und schwarz lackiertem Glas sowie Holztrennwände mit einer eleganten, weißen Melaminharz beschichteten Oberfläche. Diese Elemente gewährleisten nicht nur Privatsphäre und effektive Raumtrennung, sondern tragen auch zu einer optimierten Raumakustik bei. Passend zu den Trennwänden wurden Labortüren mit ästhetischen Glaseinsätzen installiert, die das moderne Designkonzept unterstreichen. Um höchsten Brandschutz zu gewährleisten, wurden darüber hinaus automatische Brandschutzschiebetüren verbaut.

Allgemein

Gebäudetyp	Bürogebäude, Industrie- und Gewerbebau
Unternehmensbereich	Lindner SE Arnstorf | Zweigniederlassung Opfikon, Schweiz
Fertigstellung	2023
Partner	Halter AG, Münchenstein

Ausführung der Gewerke

- **Wand**

  Trennwandsystem Vollwand
  Lindner Logic 100 Metal
  Trennwandsysteme Glas
  Lindner Life Freeze 137
  Lindner Life Stereo 125
  Wand- und Deckenbekleidungen
  Lindner Free Timber

- **Türen**

  Glastüren
  GTB 100
  Holztüren
  Schiebetüren

- Gipskarton Wandsysteme

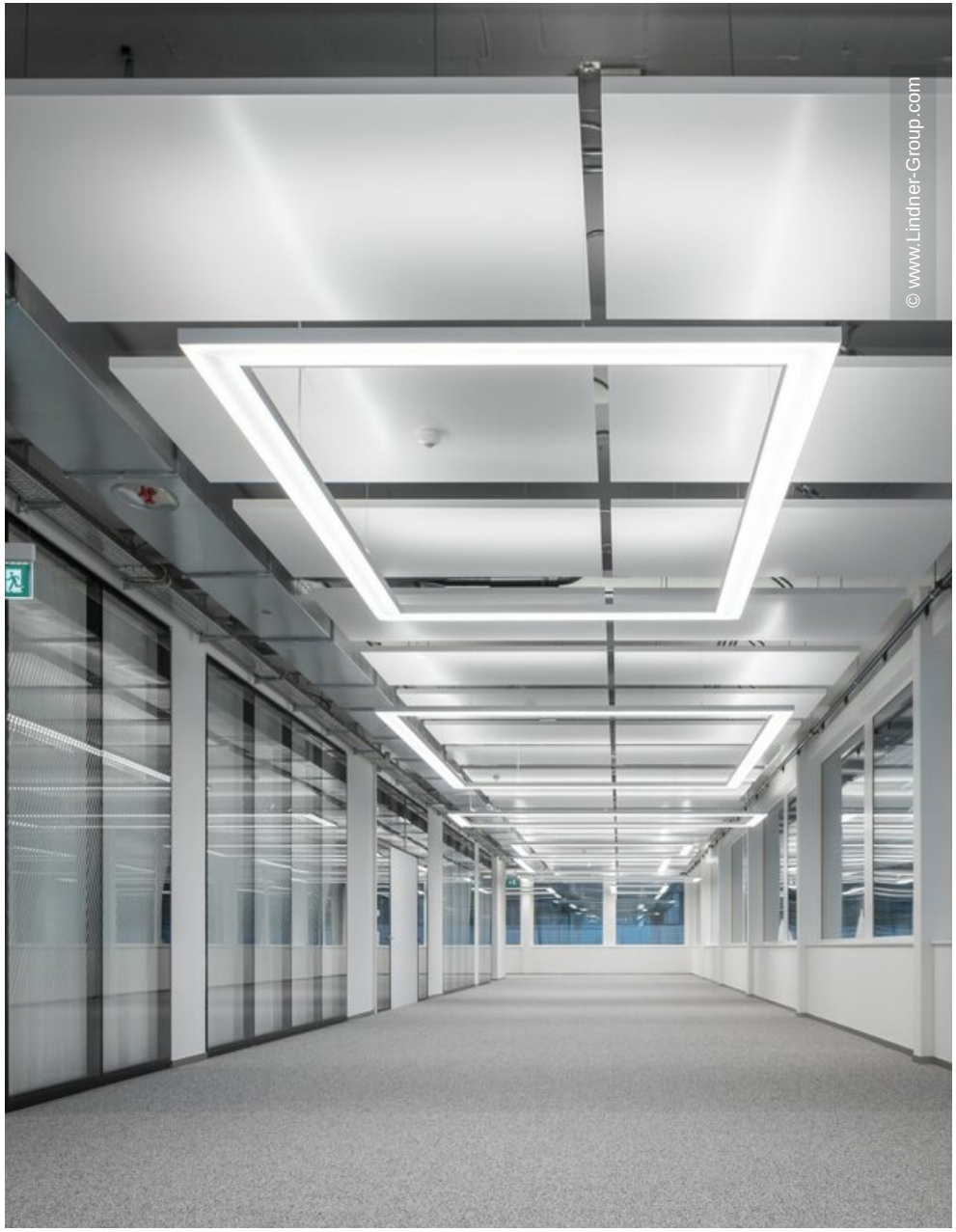
© www.Lindner-Group.com

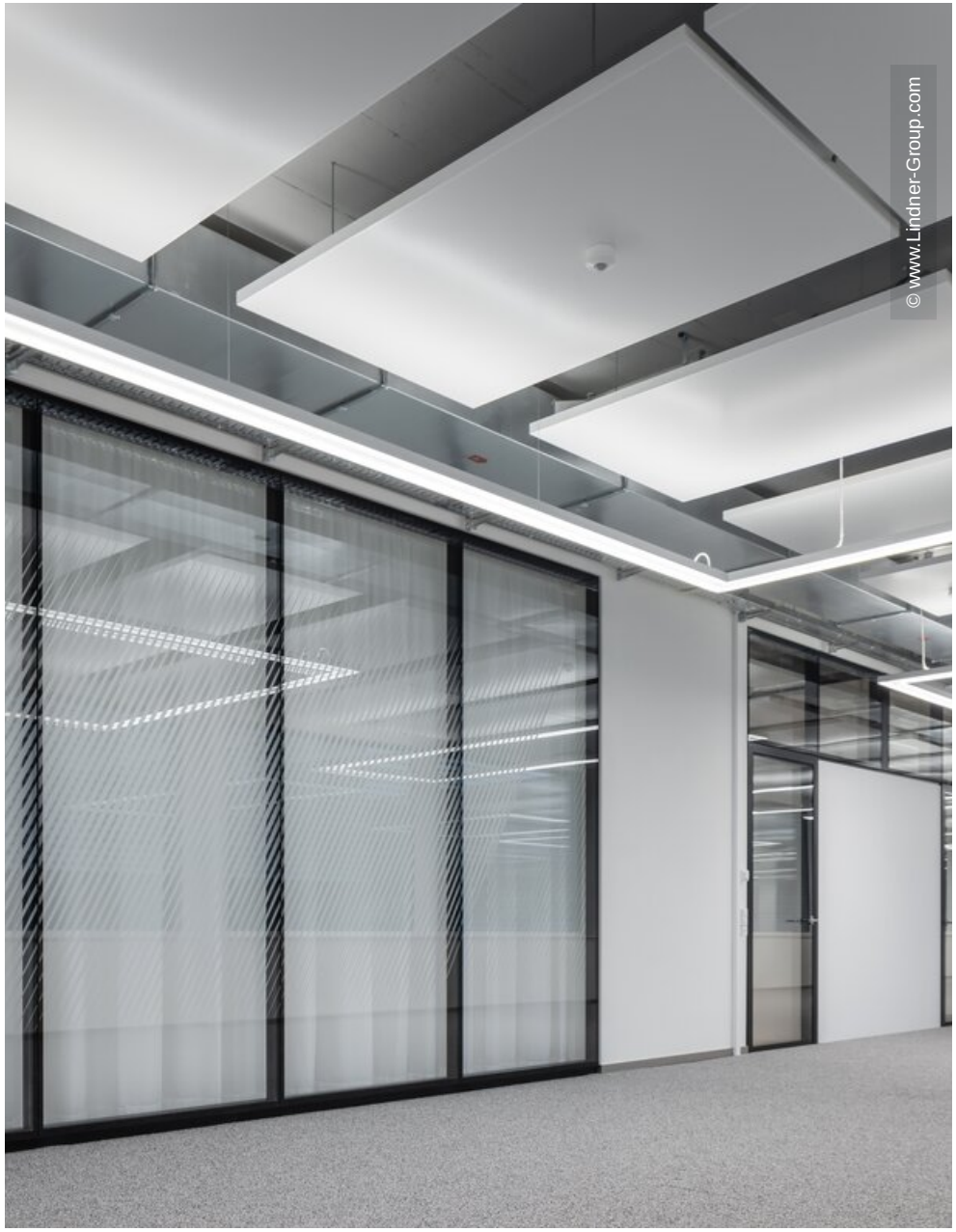
© www.Lindner-Group.com

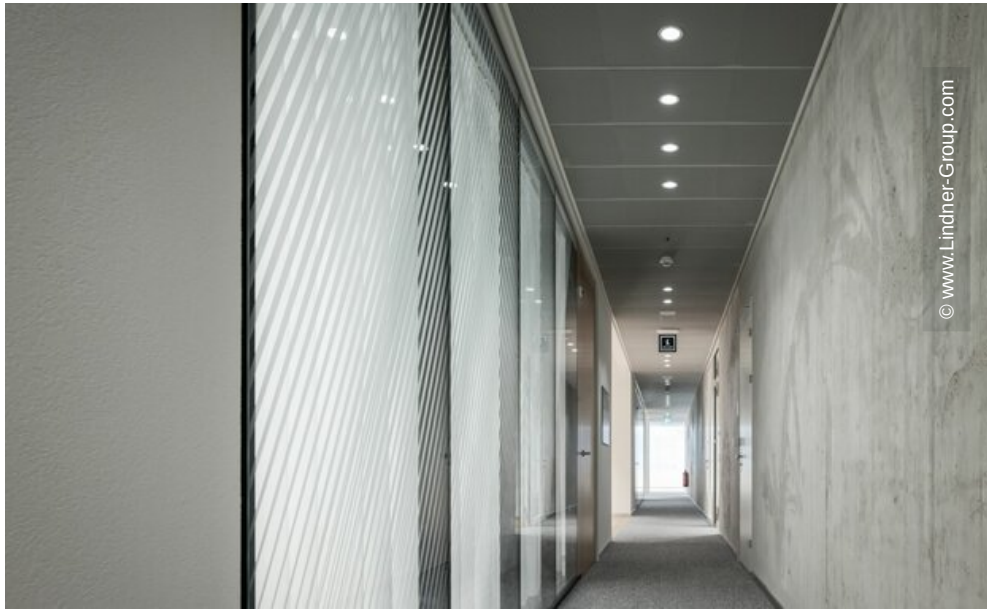
© www.Lindner-Group.com

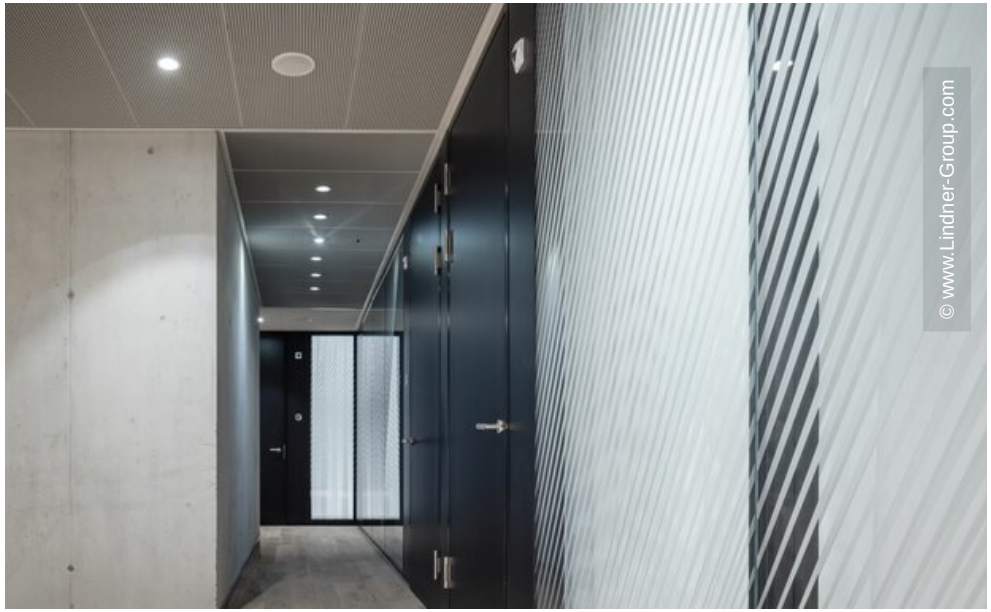
© www.Lindner-Group.com


© www.Lindner-Group.com


© www.Lindner-Group.com

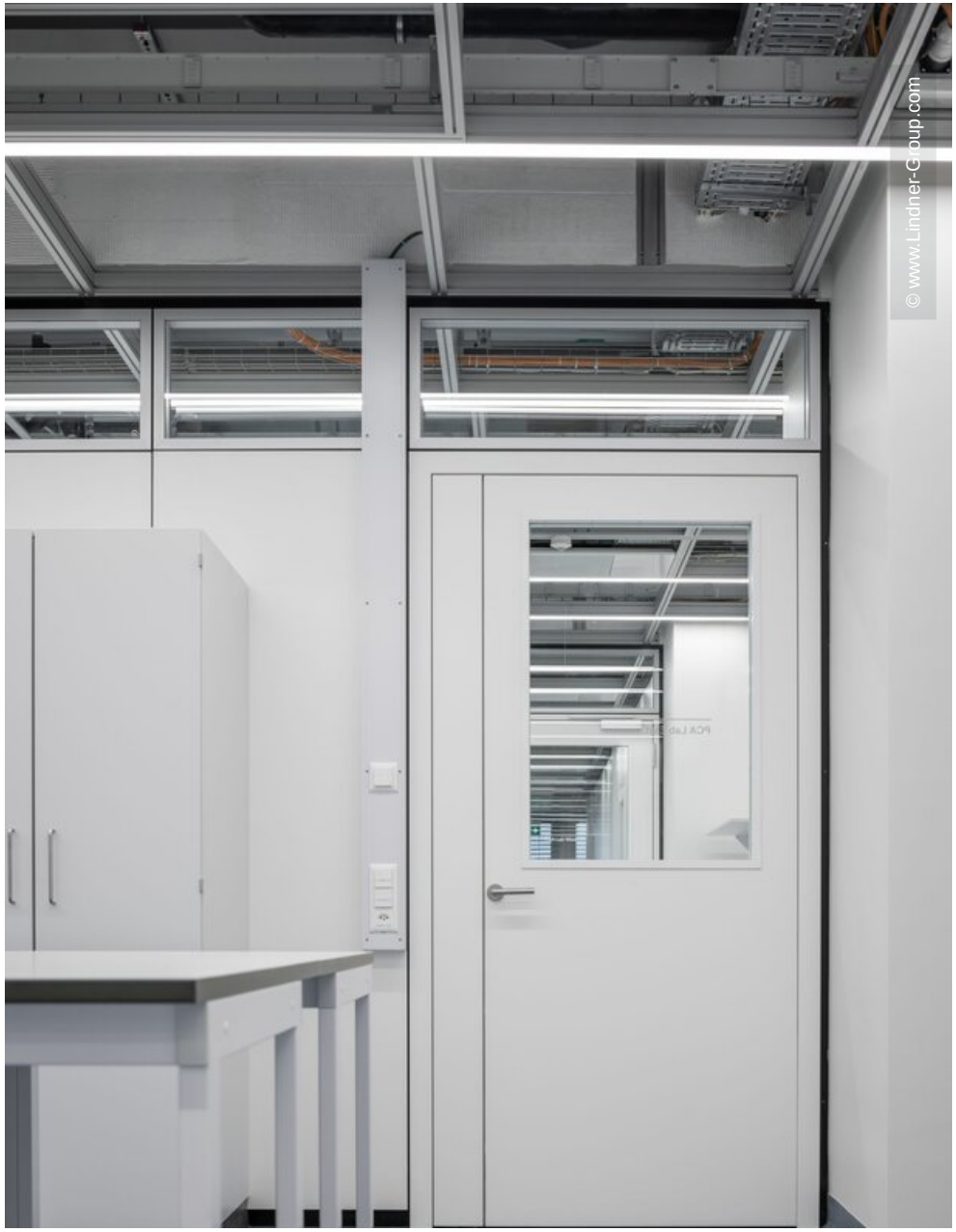
© www.Lindner-Group.com


© www.Lindner-Group.com


© www.Lindner-Group.com


© www.Lindner-Group.com


© www.Lindner-Group.com

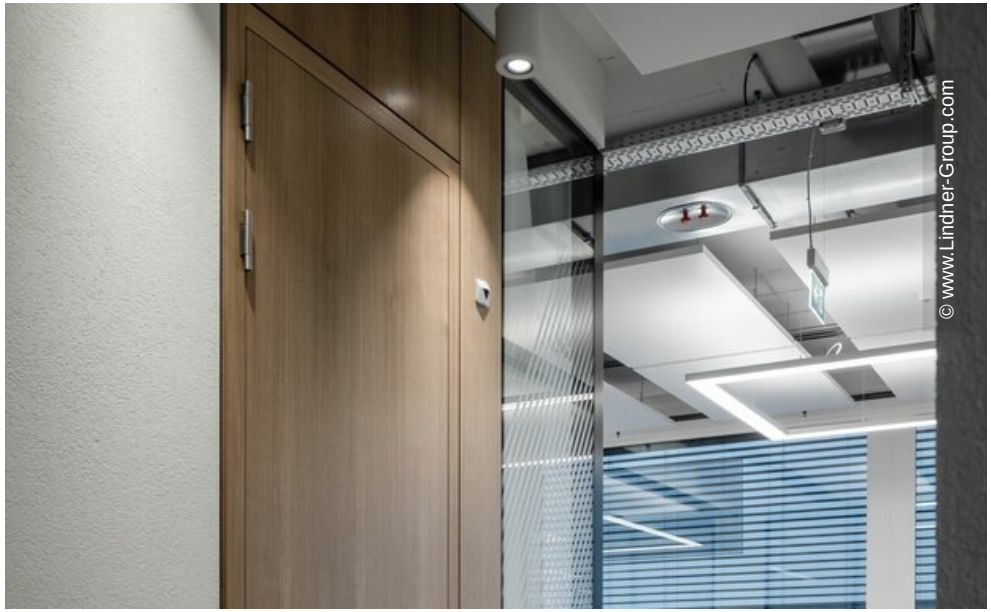
© www.Lindner-Group.com


Lonza
© www.Lindner-Group.com


© www.Lindner-Group.com