wolke19

Wien, Austria

Lindner

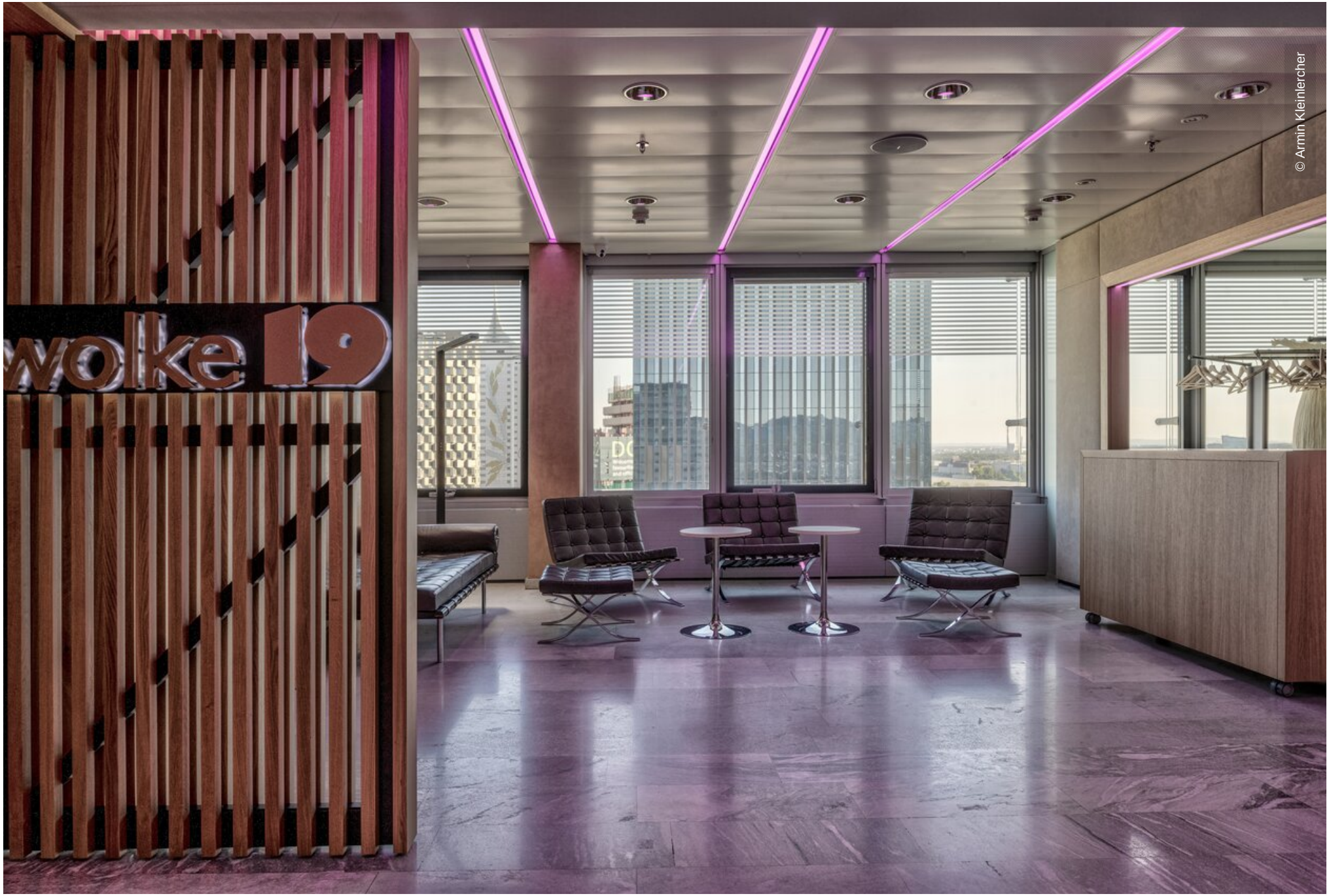

© Armin Kleinlercher

Lindner

Projektbeschreibung

Die außergewöhnliche Eventlocation wolke19 im Ares Tower vereint auf drei Ebenen einen atemberaubenden Blick über Wien und die Donau mit einer modernen und vielseitigen Raumgestaltung.
Ob professionelle Business-Events, private Anlässe oder elegante Feierlichkeiten – die wolke19 bietet mit unterschiedlich großen Meeting- und Veranstaltungsräumen, einem weitläufigen Foyer und Dachterrasse den perfekten Rahmen für jedes Event.

Die österreichische Niederlassung Lindner Baden GmbH trug entscheidend zur Neugestaltung der einzigartigen Location bei und meisterte das Projekt trotz engem Zeitplan pünktlich zum Wunschtermin: einer exklusiven Hochzeit hoch über den Dächern Wiens.
Das Plafotherm® B 100 Kühldeckensystem sorgt in den Veranstaltungsräumen für ein angenehmes Raumklima und fügt sich mit seinen klaren Linien und der homogenen Deckenoptik harmonisch in das elegante Design ein. Die integrierten BREL 100 Bandrasterleuchten garantieren dabei eine effektive und flexible Beleuchtung.

Im Hauptsaal kamen zudem speziell gefertigte Sonderbandraster in einer Breite von 60 cm zum Einsatz, die in Kombination mit einer Stahleinhausung Platz für professionelle Bühnenbeleuchtung bieten.

Bei der Gestaltung der WC-Bereiche wurde viel Wert auf außergewöhnliche Details gelegt: Eine goldfarbene Boden- und Wandbeschichtung mit einer Metallic-Einstreuung sorgt hier für ein luxuriöses Design, welches durch unsere LMD-L 608 Lamellendecke mit der LED LShine Lamellenleuchte besonders zur Geltung kommt.

Allgemein

Gebäudetyp	Veranstaltungsräume
Unternehmensbereich	Lindner GmbH | Türen
Fertigstellung	2024
Bauherr	ÖRAG Österreichische Realitäten AG

Ausführung der Gewerke

- Bandrasterheiz-/kühldecken
  Plafotherm® B 100 — 450 m²
  Baffeldecken
  LMD-L 608 — 42 m²
- **Licht**
  Systemleuchten für Metalldecken
  BREL 100
  LShine

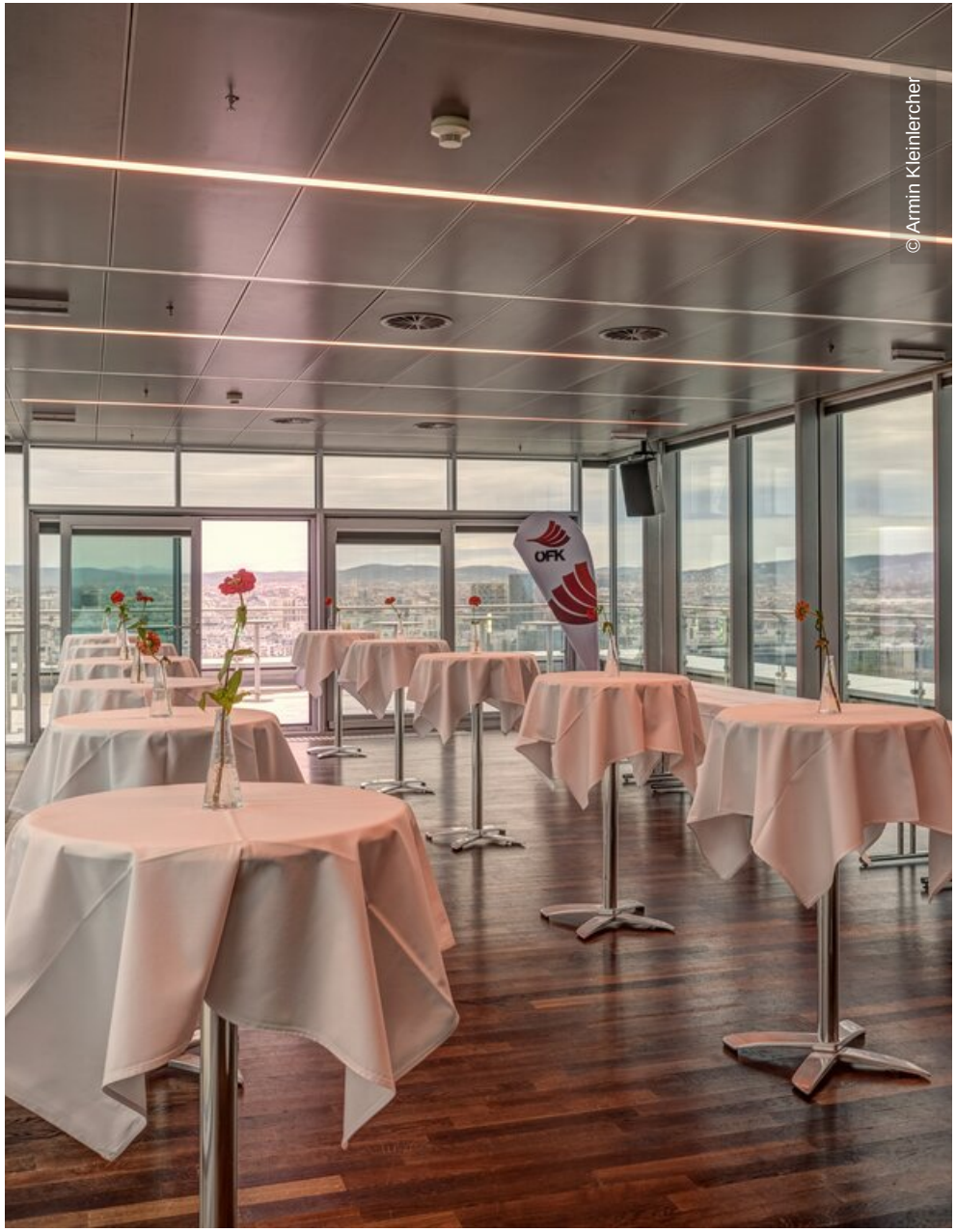
© Armin Kleinlercher


© Armin Kleinlercher

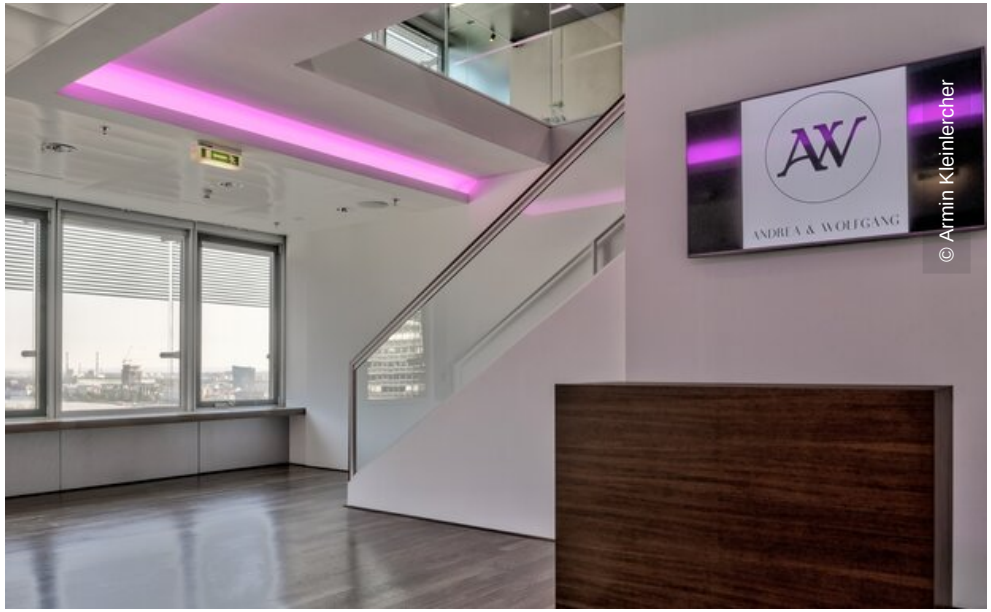
AW
ANDREA & WOLFGANG
© Armin Kleinlercher

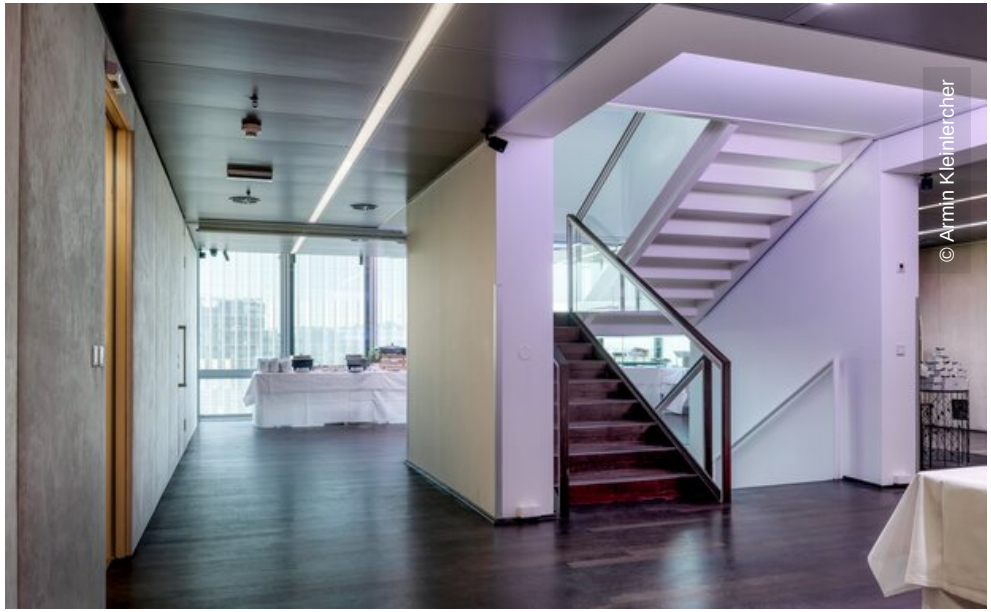
© Armin Kleinlercher

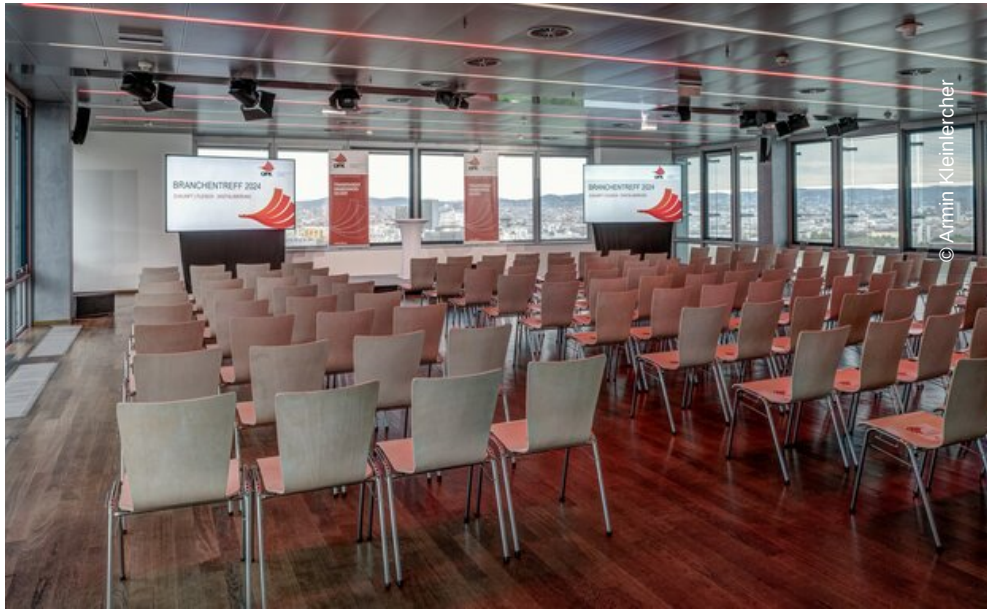
BRANCHENTREFF 2024
© Armin Kleinlercher


© Armin Kleinlercher

Lindner