Kompetenzzentrum Sitem-Insel

Bern, Switzerland

Lindner


© www.Lindner-Group.com

Projektbeschreibung

Das sitem-insel beherbergt das Schweizer Zentrum für translationale Medizin und ist am Campus des Berner Inselspitals angesiedelt. Seit der Fertigstellung des neuen Kompetenzzentrums im Jahr 2019 arbeitet hier die Universität Bern mit verschiedenen Forschungsgruppen aus der Biotech- und Pharma-Industrie zusammen, um medizinische Innovationen in klinische Produkte umzusetzen.

2018 erhielt die Schweizer Niederlassung der Lindner SE in Opfikon den Auftrag für Glastrennwände des Typs Lindner Life Stereo 125 inklusive passenden Aluminium-Rohrrahmentüren als Teil der vierstöckigen gläsernen Innenfassade. Die markanten, schwarz eloxierten Aluminiumrahmen im Farbton E6/C35 prägen das moderne Erscheinungsbild des offenen Komplexes und fügen sich ideal in den Rest des Gebäudes ein. Neben optischen Anforderungen lag vor allem eine brandschutz- und absturzsichere Ausführung im Fokus.

Die genauen Vorstellungen und präzisen Kundenwünsche erforderten von Anfang an eine exakte Planung und Ausführung. Bereits bei der Maßaufnahme musste sichergestellt werden, dass sich die stirnseitigen Metall-Verblendungen der Glaswände in das Fugenbild der Fassade über die gesamte Geschosshöhe einfügen. Die Materialzulieferung erfolgte zudem nach striktem Terminplan. Über eine Kranentladung und über verschiedene Gerüsttürme wurden die einzelnen Elemente in das Gebäude transportiert.

Allgemein

Gebäudetyp	Forschungsräume, Hochschulen und Universitäten
Unternehmensbereich	Lindner SE Arnstorf | Zweigniederlassung Opfikon, Schweiz
Fertigstellung	2018 - 2019
Generalunternehmer	HRS Real Estate AG
Kunde	sitem-insel AG

Ausführung der Gewerke

- **Wand**

  Trennwandsysteme Glas
  Lindner Life Stereo 125

- **Türen**

  Aluminium-Rohrrahmentüren
  ATB-ADS 80 FR 30

- **Decke**

  Einhängedecken
  LMD-E 200
  Einhängeheiz-/kühldecken
  Plafotherm® E 200
  Metall-Brandschutzdecken - VKF
  EI30-VKF Eingehängt-Abklappbar-Verschiebbar
  Metall-Brandschutzdecken - DIN 4102-2
  F90 Eingehängt-Abklappbar-Verschiebbar

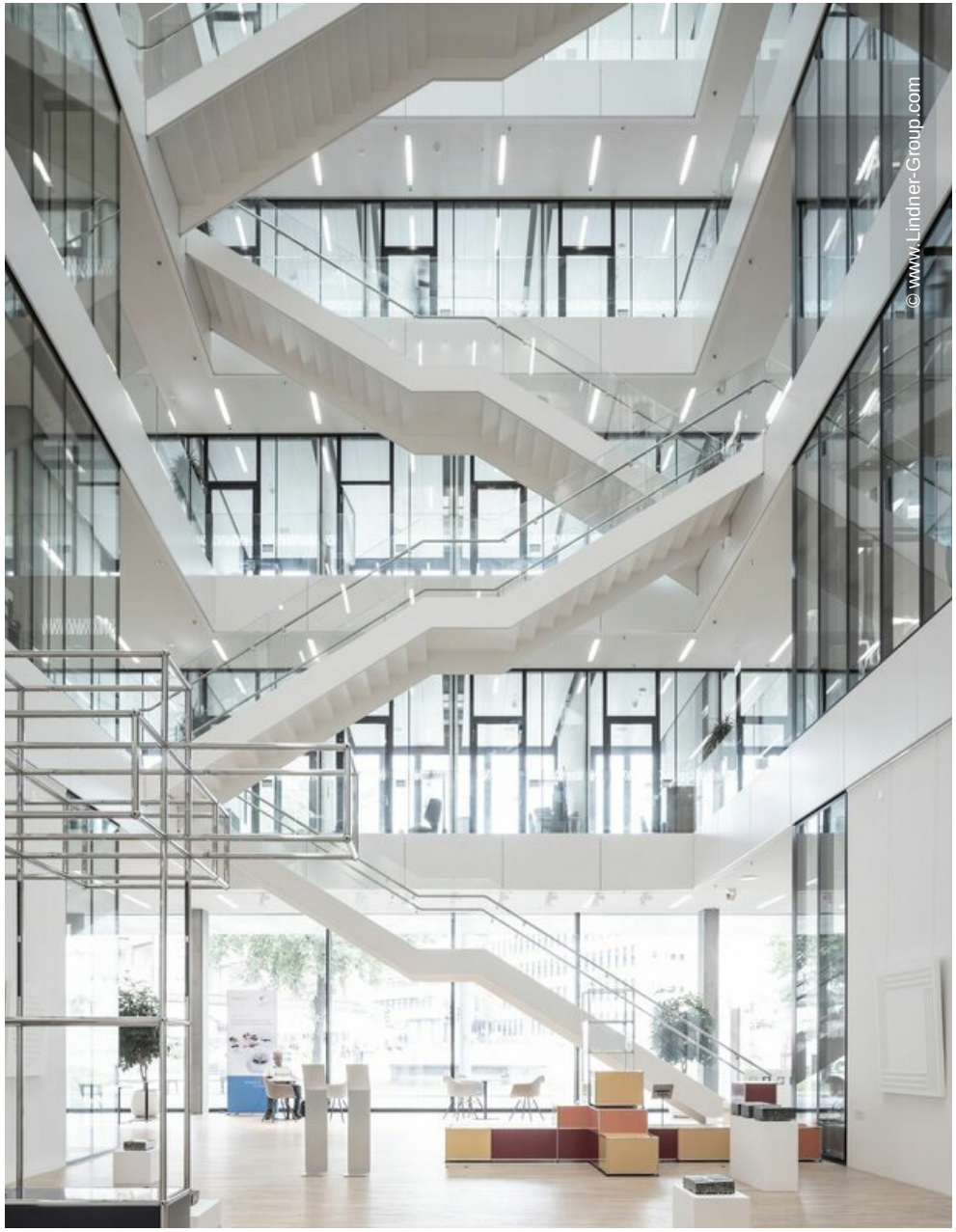
© www.Lindner-Group.com


© www.Lindner-Group.com
KITCHEN
LECK MICH DOCH


1
© www.Lindner-Group.com


© www.Lindner-Group.com


© www.Lindner-Group.com


© www.Lindner-Group.com


© www.Lindner-Group.com


© www.Lindner-Group.com

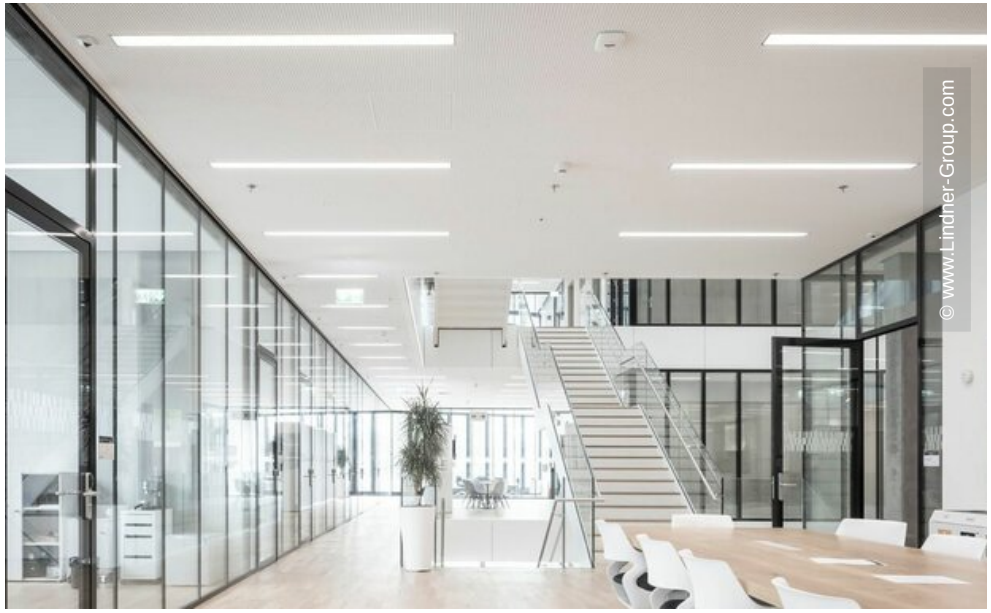
© www.Lindner-Group.com


2
© www.Lindner-Group.com

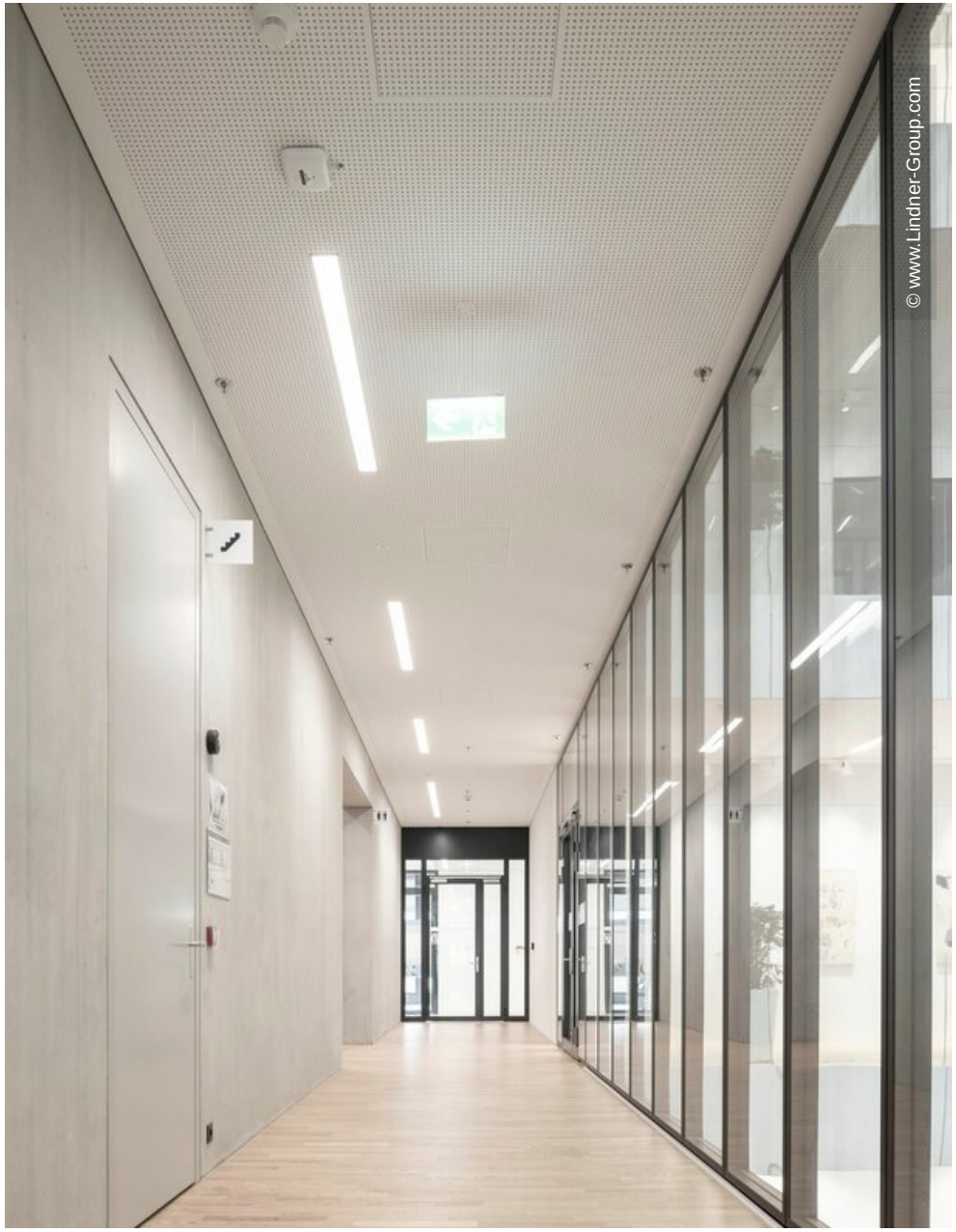
© www.Lindner-Group.com