AIDAsol Schiffsausbau Innenausbau im Kreuzfahrtschiff mit maßgeschneiderten Lösungen

Papenburg, Germany

Lindner


© Ingrid Fiebak Fotografie

Projektbeschreibung

Die AIDAsol, ein modernes Kreuzfahrtschiff der modifizierten Sphinx-Klasse von AIDA Cruises, misst 253 Meter in der Länge und 32 Meter in der Breite. Zwischen 2010 und 2013 wurde jährlich ein Schiff dieser Klasse in der MEYER WERFT abgeliefert. Zu den Schwesterschiffen gehören die AIDAbla, AIDAmar und AIDAstella. Die zweite Bauserie der Sphinx-Klasse erhielt ein zusätzliches halbes Deck, das den Wellnessbereich deutlich erweitert und den Passagierkomfort erhöht. Ein architektonisches Highlight an Bord ist das Theatrium – ein gläserner Trichter im Zentrum des Schiffes, der über die gesamte Schiffsbreite verläuft und den zentralen Treffpunkt für Gäste bildet.

Schlüsselfertiger Innenausbau von Lindner

Für den kompletten Schiffsausbau der AIDAsol vertraute die MEYER WERFT auf die Expertise der Lindner Group. Lindner übernahm die Fertigung und Montage des Markt Restaurants auf Deck 9 sowie der AIDA Bar und Lounge auf Deck 10. Sämtliche Leistungen wurden aus einer Hand erbracht, um einen nahtlosen und hochwertigen Innenausbau sicherzustellen.

Wand-, Decken- und Bodensysteme für höchste Qualität

Der Innenausbau umfasste hochwertige Wand- und Deckenverkleidungen in verschiedenen Ausführungen, robuste Bodenbeläge, Säulenverkleidungen sowie Einbaumöbel, Sondermöbel und Polstermöbel. Speziell gefertigte B15-Türen und Revisionstüren ergänzen die Innenausstattung. In den Barbereichen wurden unterschiedliche Deckensysteme wie Gipsdecken, Leichtbaudecken und Metalldecken verbaut, während im Restaurantbereich Metalldecken, Fliesenverkleidungen und Putzoberflächen für eine elegante und langlebige Ausstattung sorgten.

Lindner Produkte für maritimen Innenausbau

Ein zentraler Bestandteil des Projekts war die Verwendung der Lindner COMP+ Aluminium-Leichtbauplatten. Dank ihres geringen Gewichts, der hohen Stabilität und Korrosionsbeständigkeit sind diese Platten ideal für den Schiffsausbau geeignet. Zusätzlich wurden individuell gefertigte Möbel und Bauelemente in der Lindner-eigenen Produktion hergestellt, um höchste Passgenauigkeit und Designqualität zu gewährleisten.

Funktionale und ästhetische Innenräume für Kreuzfahrtschiffe

Der Innenausbau der AIDAsol verdeutlicht die maritime Kompetenz von Lindner: präzise Ausführung, langlebige Materialien und durchdachte Funktionalität schaffen Innenräume, die höchsten Komfort auf See bieten. Die Kombination aus Design, Qualität und maßgeschneiderten Lösungen macht die Innenausstattung der AIDAsol zu einem Vorbild für modernen Schiffsausbau.

Allgemein

Konzept	Innenausbau im Kreuzfahrtschiff mit maßgeschneiderten Lösungen
Gebäudetyp	Schiffsausbau, Andere
Unternehmensbereich	Lindner SE I Objektdesign

Fertigstellung	2010 - 2013
Kunde	Meyer Werft GmbH
Architektur	PARTNER SHIP DESIGN - State of the Art Cruise Ship Design GmbH

Ausführung der Gewerke

- **Komplettausbau**

  Bodenbelagsarbeiten
  Einrichtung

- **Decke**

  Metalldecken

- **Wand**

  Wand- und Deckenbekleidungen
  COMPlacq

- **Türen**

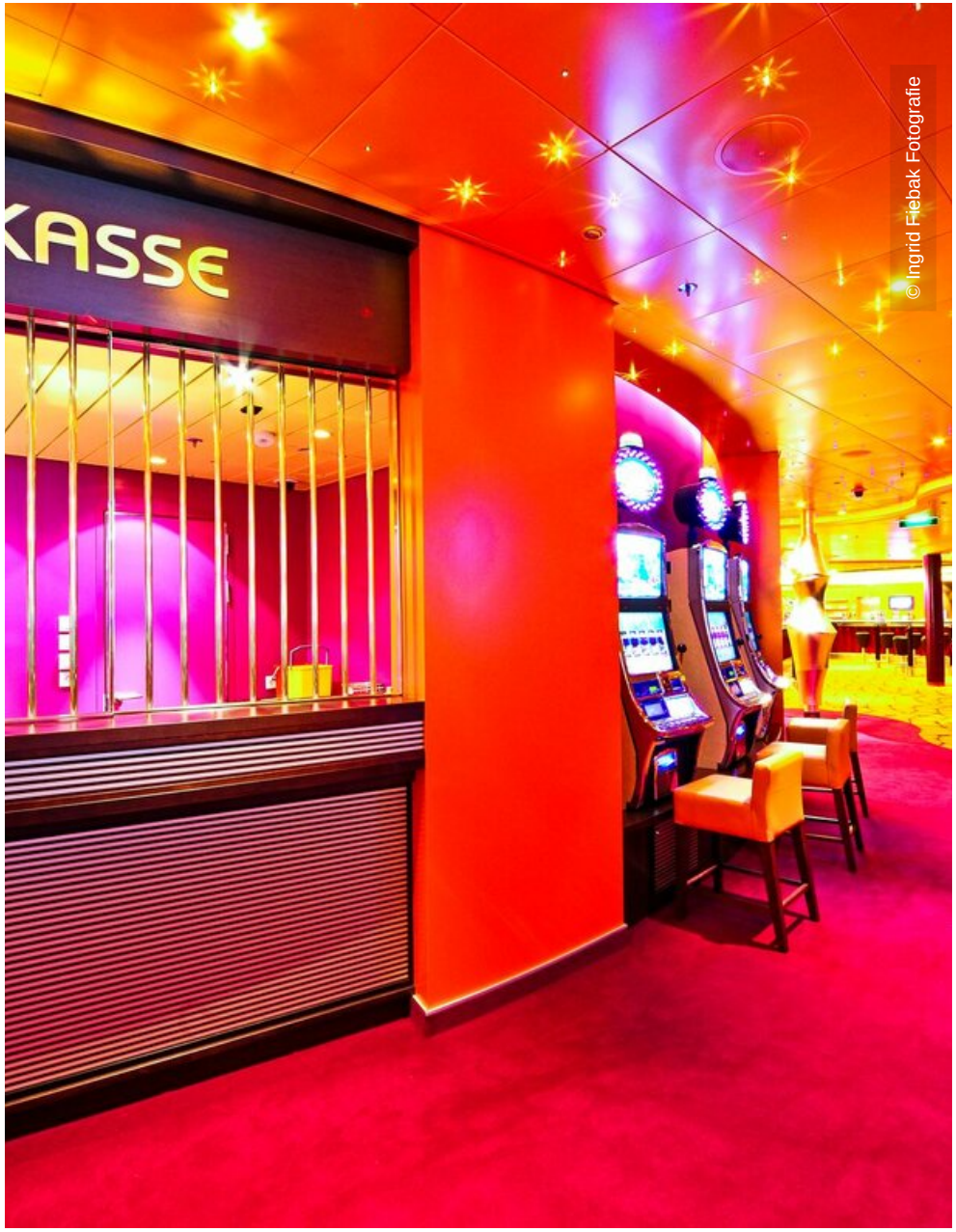
KASSE
© Ingrid Fiebak Fotografie


© Ingrid Fiebak Fotografie